

## 版权说明

本内容均属e-works（中国制造业信息化门户网、武汉制造业信息化工程技术有限公司）会议论坛上所获取的资料，版权归e-works及演讲人单位及个人所有，严禁任何媒体、网站、个人或组织以任何形式或出于任何目的在未经本公司书面授权的情况下抄袭、转载、摘编、修改本次会议资料内容，另本资料内容禁止上传至百度文库等任何网站。对有违上述行为而构成的版权侵权行为，e-works将依法追究其法律责任。如已是e-works授权合作伙伴，应在授权范围内使用。

e-works内容已是e-works授权合作伙伴，应在授权范围合作伙伴申请热线：[jsc@e-works.net.cn](mailto:jsc@e-works.net.cn)，tel: 027-87592219/20/21-115

[www.e-works.net.cn](http://www.e-works.net.cn)

中国制造业信息化门户网

武汉制造业信息化工程技术有限公司



μ C ê ÎA' ™ %oo" y

" y Ž ÖL •

1 ó Ö2013-09-26





晟泰人  
鑲刻  
晟泰魂

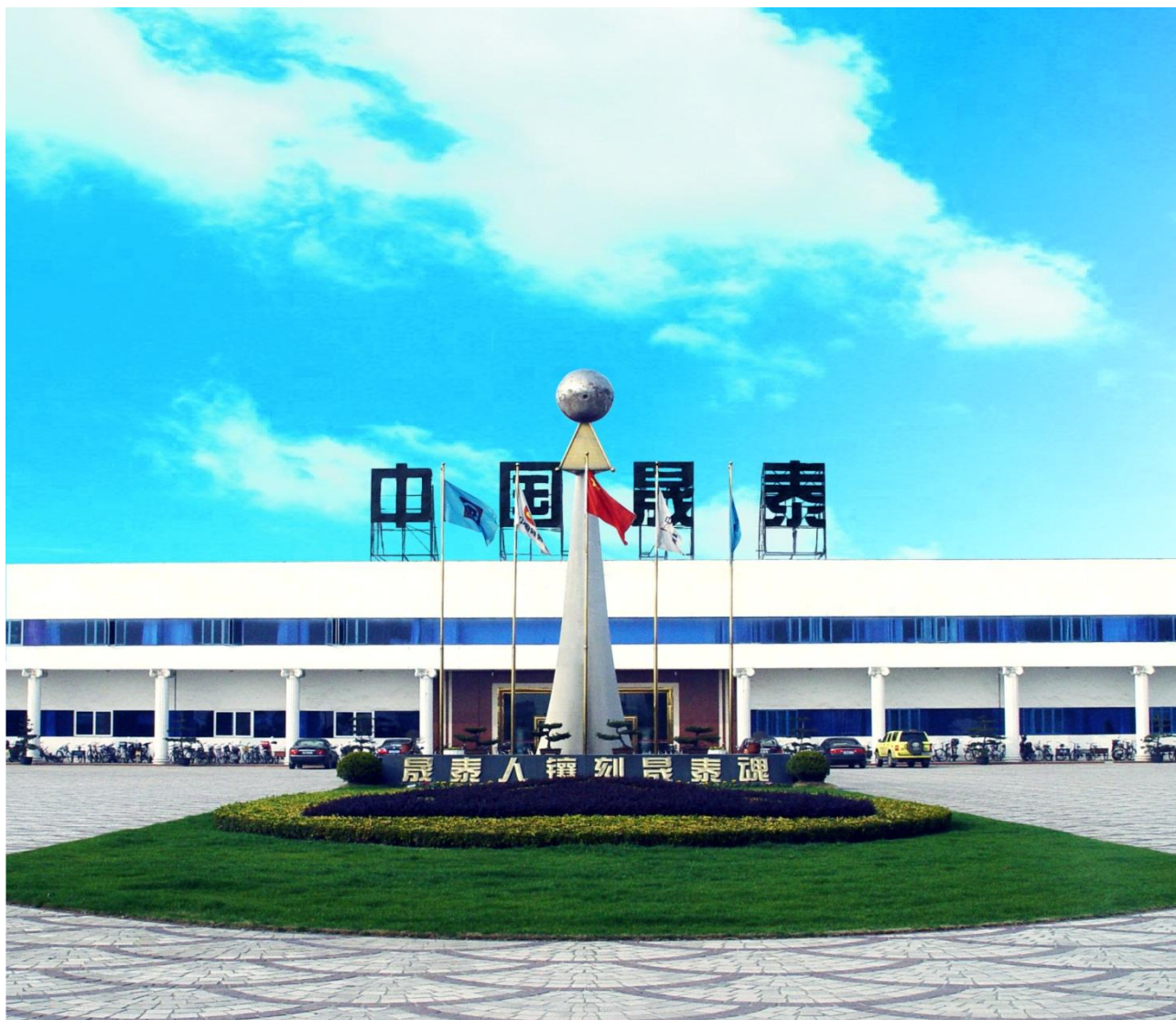



RARY SKIN

224

271

1025

225

270

35

108.5

303

108.5

110

300

110

520

【请勿撞击 防止爆瓶】  
【过重故者 有责被断】

规格: 300ml x 12  
净含量: 3.0L  
生产日期: 2014年12月11日  
保质期: 12个月  
产地: 中国  
经销商: 华润雪花啤酒(中国)有限公司



集4换1

清爽啤酒  
SNOW BEER



华润雪花啤酒(中国)有限公司 商标授权  
CHINA BEER PRODUCERS (GROUP) LIMITED  
地址: 中国北京昌平区  
电话: 010-60520000  
网址: www.chinabeer.com.cn  
经销商: 华润雪花啤酒(中国)有限公司  
地址: 中国北京昌平区  
电话: 010-60520000  
网址: www.chinabeer.com.cn

精选啤酒、麦芽酿制,  
口味纯正、轻松享受。

清爽  
SNOW BEER  
清爽啤酒  
集4换1  
x12  
300ml

BREWED USING CHOICE HOPS AND BARLEY MALT.  
RELAX AND ENJOY THIS FINE TASTING BEER.

集4换1  
收齐以下雪花产品的四个空瓶,  
即可兑换雪花啤酒(各瓶):  
清爽啤酒 300ml x 12  
地址: 中国北京昌平区  
电话: 010-60520000  
网址: www.chinabeer.com.cn

退瓶费:  
6元/箱

在换不回同时参与  
“集4换1”活动

清爽  
雪花

清爽  
雪花

集4换1  
收齐以下雪花产品的四个空瓶,  
即可兑换雪花啤酒(各瓶):  
清爽啤酒 300ml x 12  
地址: 中国北京昌平区  
电话: 010-60520000  
网址: www.chinabeer.com.cn

退瓶费:  
6元/箱

清爽  
SNOW BEER  
清爽啤酒  
集4换1  
x12  
300ml

BREWED USING CHOICE HOPS AND BARLEY MALT.  
RELAX AND ENJOY THIS FINE TASTING BEER.

清爽568A-苏州横切-集4换1+退瓶费(罐装版) ST



# 3Doms 组织管理系统

- 1 系统概述
- 2、客户管理
- 3、销售管理
- 4、目标管理
- 5、现场管理
- 6、任务管理
- 7、绩效管理
- 8、集成管理
- 9 系统实施





Ô Ã µ C ê Î A' G j & • N M , Â V % Ö

1 Ã Ž , 1 u ) Ú Ö

! 0 Ã G " ¼ Ã < / ß G —





# Ô Ã µ C ê Î A' G j & • N M , Â V % ò Ö

## 1.1、人员招聘

晟泰企业资源计划系统 - [人力资源招聘申请管理: [w\_hrmi\_main]051-005]

文件[F] 操作(O) 查看(V) 窗口(W) 帮助(H)

菜单 另存 预览 需求 查阅 添加 修改 删除 首页 下页 上页 尾页 排序 筛选 查找 查询 刷新 关闭 退出

人才编号	姓名	应聘岗位	查询码	性别	出生年月	学历	专业	身份证号	政治面目	籍贯	毕业时间	外语能力	创建日期	特长
------	----	------	-----	----	------	----	----	------	------	----	------	------	------	----

**添加新的记录**

应聘人员基本信息

人才编号: HR11080001 姓名: | 查询码: 性别: 出生年月: 政治面目: 身份证号: 婚姻: 健康类型: 籍贯: 家庭住址: 邮编: 联系电话: 学历: 专业: 毕业时间: 毕业学校: 外语能力: 身高: cm 体重: kg 应聘职位: 希望待遇: 是否住宿: 资料来源: 来源时间: 采集人员: 备注: 特长:

家庭成员

称谓	姓名	生日	文化	职业	现单位或住址	电话
----	----	----	----	----	--------	----

工作经历

原单位	任何岗何职	开始日期	截止日期	年薪	辞职原因	证明人
-----	-------	------	------	----	------	-----

连续添加[A]

Ready

开始 PowerBuilder - s... sql - 记事本 PowerBuilder - s... 晟泰企业资源计划... 110825: 《信息化... 10:38





# Ô Ã µ C ê Î A' G j & • N M, Â V % ò Ö

## 1.2、员工档案

晟泰企业资源计划系统 - [人事部门管理[w\_user\_main]015-001]

文件[F] 操作(O) 查看[V] 窗口[W] 帮助(H)

菜单 另存 需求 查阅 部门 修改 删除 新增 修改 删除 离退 返回 调动 审核 取消审核 未刷 系数 排序 筛选 查找 刷新 关闭 退出

查找: [ ]

序号	用户编号	状态	用户名称	查询码	工号	性别	出生日期	真实生日	婚姻状况	进厂日期	进厂劳动合同编号	学历	特定审核	班别	公司编号	生活照	证件照	健康状况	残疾证号	政治面貌	级别
共0个员工																					

**添加新人员**

**员工基本信息**

用户编号: 06374 姓名: [ ] 别名: [ ] 保存[S]

性别: [男] 查询码: [ ] 工号: [ ] 学历: [ ] 关闭[C]

出生年月: 0000-00-00 真实生日: 0000-00-00 婚姻状况: [ ]

政治面貌: [ ] 籍贯: [ ] 户口类型: [ ]

进厂日期: [ ] 工作状态: 试用 用户类型: [ ]

转正日期: [ ] 健康状况: 健康 残疾证号: [ ]

公司名称: 晟泰公司 所在部门: 信息部 岗位名称: 程序员 连续添加[A]

测算类型: [ ] 测算工资: [0] 试用期(月): 3 月递增率: [ ]

其它证件1: [ ] 证件号码1: [ ] 复印件1: [有] [无]

其它证件2: [ ] 证件号码2: [ ] 复印件2: [有] [无]

其它证件3: [ ] 证件号码3: [ ] 复印件3: [有] [无]

个性爱好 [ ] 公司亲友 [ ]

基本工资 [ ] 奖励情况 [ ] 处罚情况 [ ] 特殊说明 [ ] 教育程度 [ ] 综合信息 [ ]

基本信息 [ ] 家庭成员 [ ] 个人简历 [ ] 培训情况 [ ] 任职情况 [ ] 社会关系 [ ]

身份证号: [ ] 就业登记证号: [ ] 复印件: [ ]

民族: [ ] 特例类型: [ ] 参保日期: 0000-00-00

保险号码: [ ] 保险类型: [ ] 联系方式: [ ]

医保号码: [ ] 补交月数: [ ] 手机号码: [ ]

地址: [ ] 目前住址: [ ]

使用浴室: [ ] 考评否: [是] [否] 打印类型: [ ]

合同编号: [ ] 签订日期: [ ]

离职提出日 [ ] 班别 [ ] 支援系数 0.15 焦点会员 [ ]

[有期限] [无期限] 合同开始 [ ] 合同到期 0000-00-00 违规系数 1.00

Ready

开始 PowerBuilder - ... Microsoft Power... sql - 记事本 PowerBuilder - ... 晟泰企业资源计... 19:53







# Ô Ã µ C ê Î A' G j & • N M , Â V % ò Ö

## 1.3、培训管理

晟泰企业资源计划系统 - [人员培训管理[w\_train\_main]015-008]

文件[F] 操作(O) 查看(V) 窗口(W) 帮助(H)

菜单 预览 需求 查看 添加 修改 删除 复制 审核 消审 首页 下页 上页 尾页 排序 筛选 查找 查询 刷新 导出 关闭 退出

状态	培训内容	培训类型	培训类别	计划月份	开始时间	总时数	人数	主办部门	培训地点	讲师	费用	培训编号	备注
----	------	------	------	------	------	-----	----	------	------	----	----	------	----

**添加新的培训单**

培训单情况

培训单号: TM00000904 培训内容: \_\_\_\_\_

培训类别: \_\_\_\_\_ 培训类型: \_\_\_\_\_ 培训小时: \_\_\_\_\_ .00

主办部门: \_\_\_\_\_ 培训时间: 00-00-00 00:00 培训地点: \_\_\_\_\_

讲 师: \_\_\_\_\_ 培训费用: \_\_\_\_\_ 计划月份: \_\_\_\_\_  发送培训通知

备 注: \_\_\_\_\_ 状态:  培训  显示名单

姓名	选	缺勤	通过	培训状况	成绩	跟踪日期
----	---	----	----	------	----	------

0 共0人

添加[A] 删除[D] 清空[R] 保存[S] 取消[C] 连续添加[N]

共0条培训记录

姓名	选	缺勤	通过	培训状况	成绩	跟踪日期	备
----	---	----	----	------	----	------	---

0 共0人

Ready

开始 PowerBuilder - s... sql - 记事本 PowerBuilder - s... 晟泰企业资源计划... 110825: 《信息化... 10:56





Ô Ã µ C ê Î A' G j & • N M , Â V % ò Ö

## 1.4、焦点关怀

晟泰企业资源计划系统 - [焦点俱乐部会员 [w\_empl\_attention\_find]]

文件[F] 操作(O) 查看(V) 窗口(W) 帮助(H)

菜单 另存 预览 导出 需求 查阅 生成 期间 打印 日期 首页 下页 上页 尾页 排序 筛选 查找 查询 刷新 关闭 退出

表选择:  浏览表  导出表

序号	批否	星级	姓名	性别	学历	出生实际日期	真实生日	到职日期	部门	部门简称	岗位	干部级别	婚姻状况	爱好	残疾状况	联系方式	目前住址	户籍住址	离职日期	离职原因	员工编号
喜事祝贺、忧事慰问、难事相助、无事问好!																					

共 0 名 其中 0 名 未批

Ready

开始 | PowerBuil... | sql - 记事本 | PowerBuil... | 晟泰企业... | 110825 : ... | Foxmail | 开开特星... | 11:15





# 生日庆典

## 1.5、生日庆典

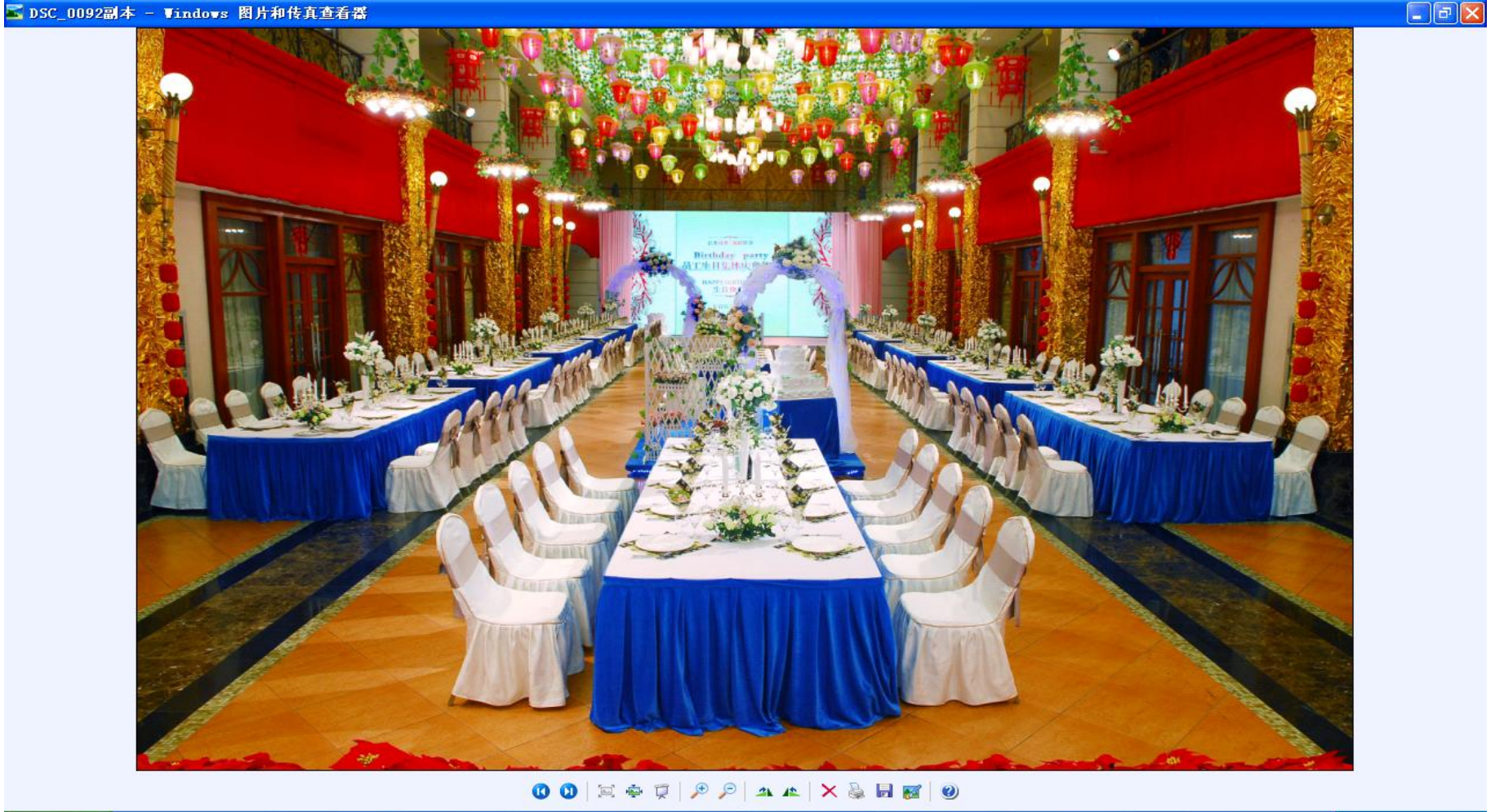



Ô Ã µ C ê Î A' G j & • N M , Â V % Ö

## 1.6、考勤管理

实时考勤监示

照片

---

打卡时间: \_\_\_\_\_  
应出勤时间: \_\_\_\_\_

F2  
手工添加打卡

F3  
暂停/继续打卡

-1

照片

---

打卡时间: \_\_\_\_\_  
应出勤时间: \_\_\_\_\_

Ver 1.0.1.01

编号	工号	姓名	部门	应出勤时间	打卡时间	进出	提示信息





# Ô Ã µ C ê Î A' G j & • N M, Â V % ò Ö

## 1.7、执行考核

晨泰企业资源计划系统 - [员工违规处罚条例管理 [w\_empl\_punish\_rule\_main]015-009]

文件 [F] 操作 [O] 查看 [V] 窗口 [W] 帮助 [H]

菜单 预览 需求 查询 添加 修改 删除 复制 排序 筛选 查找 查询 刷新 关闭 退出

违规编号	违规类型	ISO文件	违规原因	标准罚金	单位
SX018011	公司统计	会议制度	会议无故迟到或早退		元
SX018012	公司统计	会议制度	会议无故缺席		元
SX018013	公司统计	会议制度	不是向会议主席或授权人请假		元
SX018021	公司统计	会议制度	未在规定时间内提报会议资料		元
SX018022	公司统计	会议制度	提报资料不符合要求, 后提报又超过规定时间		元
SX018031	统计	会议制度	未将会议不能召开信息告诉主持人或记录人		元
SX018032	公司统计	会议制度	未在会前将会议不召开通知有关人员		元
SX018041	公司统计	会议制度	离开会场未征得会议主席同意		元
SX018051	公司统计	会议制度	不遵守会场纪律者		元
SX018061	公司统计	会议制度	不遵守会场纪律者		元
SX018071	统计	会议制度	未点名或未对会议纪律进行监督		元
SX018072	统计	会议制度	未对会议进行记录、整理		元
SX018073	统计	会议制度	对会议中重要事项记录不完整		元
SX018074	统计	会议制度	没有及时将会议记录进行分送		元
SX018081	公司统计	会议制度	决议未在规定时间内完成		元
SX018082	统计	会议制度	部门主管没有监督实施		元
SX018083	公司统计	会议制度	记录员没有进行验证并提报		元
SX018091	统计	会议制度	周会会议记录没有保存一年便遗失销毁		元
SX018092	统计	会议制度	月会会议记录没有保存三年便遗失销毁		元
SX018093	不统计	会议制度	董事会和总经理会议记录没有保存十年		元
SX019011	不统计	加强劳动纪律	迟到、早退30分钟以内, 处罚10元另		元
SX019012	不统计	加强劳动纪律	迟到、早退31-60分钟		元
SX019013	不统计	加强劳动纪律	迟到、早退60分钟以上		元
SX019014	不统计	加强劳动纪律	连续三次迟到早退60分钟以上		元
SX019021	统计	加强劳动纪律	部门领导未安排好工作		元
SX019031	统计	加强劳动纪律	申请但未被批准即擅自休息		元
SX019032	不统计	加强劳动纪律	无故旷工		元
SX019033	不统计	加强劳动纪律	连续旷工三天以上		元
SX019034	统计	加强劳动纪律	未交接好工作		元
SX019041	不统计	加强劳动纪律	请假条在上班31-60分钟才交		元
SX019042	不统计	加强劳动纪律	超过上班时间60分钟才交		元
SX019043	统计	加强劳动纪律	请假条在上班半小时交门卫, 门卫按正常请假为其办理		元
SX019051	统计	加强劳动纪律	未按规定批假		元

共69条记录

**添加新的记录**

员工处罚条例编辑

违规编号: 0000000001      违规类型: \_\_\_\_\_

违规内容: \_\_\_\_\_

ISO文件: \_\_\_\_\_

处罚金额: \_\_\_\_\_ .00 元       停用

备注: \_\_\_\_\_

连续添加 [A]     保存 [S]     取消 [C]

极品五笔

开始 | PowerBuilder - s... | sql - 记事本 | PowerBuilder - s... | 晨泰企业资源计划... | Microsoft PowerP... | 8:41





Ô Ã µ C ê Î A' G j & • N M , Â V % Ö

## 2 Ã 客户管理 Ö

关注企业、关心感情





# Ô Ã µ C ê Î A' G j & • N M , Â V % ò Ö

## 2.1、客户维护

晟泰企业资源计划系统 - [新客户维护 [v\_client\_user\_main]002-032]

文件[F] 操作(O) 窗口(W) 帮助(H)

菜单 查看 需求 预记 登记 修改 删除 长保 消保 审核 消审 主审 消审 审批 消批 申请 修改 取消 申审 消审 总审 消核 申批 消批 添加 结束 查询 刷新 关闭 退出

状态 申批 主审 审核 销售员 开发人员 维护员 客户编号 客户简称 订货 登记日期 阶段 客户类型 客户类别 付款周期 年用量 保留类别 关键字相同确认 联系人 联系电话 地址

### 客户维护

**基本信息**

客户编号:  客户简称:

销售员:   重点  普通  考察  控制

连续添加[A]

送货单格式  送货地址  操作日志

基本信息  联系方式  合同信息  验收储运  客户属性

客户全称:   是否打包

缩写码:   纸板客户  纸箱客户

开发人员:  维护人员:

客户类型:  企业性质:

地址:  地区:

法人代表:  注册资本:  0万元 企业规模

所属行业:  有否保税产品业务

主要产品:  产品常规否:  是  否

年产值:  0万元 年利润:  0万元 备注:

有效个数

状态	人员编号	姓名	性别	出生年月	出生地	婚否	学历	身高	体形特点	法人否	主联
共0个联系人											

Ready

开始 PowerBuil... sql - 记事本 PowerBuil... 晟泰企业... 110925 : ... Foxmail 开开特星... 11:33





# Ô Ã µ C ê Î A' G j & • N M , Â V % ò Ö

## 2.2、客诉管理

晟泰企业资源计划系统 - [客户投诉管理[v\_client\_complain\_main]019-001]

文件[F] 操作(O) 查看(V) 窗口(W) 帮助(H)

菜单 预览 需求 查阅 添加 回复 修改 删除 复制 收到 保存 导出 验证 首页 下页 上页 尾页 排序 筛选 查找 查询 刷新 关闭 退出

状态	单据编号	投诉日期	投诉类型	客户	客户类别	楞型	规格	送货数量	投诉数量	回复人	责任人	接到时间	应回复时间	实际回复时间	改善效果	投诉内容	责任分类
共0条记录																	

**添加新的客户投诉情况**

添加/编辑客户投诉

单据编号: 1108T0004 投诉时间: 11-08-23 11:42

客户名称: \_\_\_\_\_ 规格: \_\_\_\_\_

产品名称: \_\_\_\_\_

投诉内容: \_\_\_\_\_

投诉主因分类: \_\_\_\_\_

投诉类型: \_\_\_\_\_ 责任分类: 品质

送货计划: \_\_\_\_\_ 批号或送货单号: \_\_\_\_\_

数量: \_\_\_\_\_ 单价: \_\_\_\_\_ 金额: \_\_\_\_\_ .00

损失金额: \_\_\_\_\_ 接到投诉时间: 00-00-00 00:00

回复人: \_\_\_\_\_ 应回复时间: 11-08-23 12:42

要赔偿否: \_\_\_\_\_ 赔偿额: 0 确认人: \_\_\_\_\_

备注: \_\_\_\_\_ 退货否:  分类: \_\_\_\_\_

产品名1: \_\_\_\_\_ 规格1: \_\_\_\_\_

产品名2: \_\_\_\_\_ 规格2: \_\_\_\_\_

产品名3: \_\_\_\_\_ 规格3: \_\_\_\_\_

保存[S]  取消[C]

连续添加[A]

查送货产品

产品[P]

Ready

开始 | PowerBuilder... | sql - 记事本 | PowerBuilder... | 晟泰企业资源... | 110825: 《信... | Foxmail | 11:43







Ô Ã µ C ê Î A' G j & • N M , Â V % Ö

3 Ã J Ô 1 u ) Ú Ö

客户需要、我的目标





# 报价管理

## 3.1、报价管理

晟泰企业资源计划系统

文件(F) 操作(O) 查看(V) 窗口(W) 帮助(H)

核价单产品信息管理 [w\_prod\_cost\_calc\_user\_main\_new]

菜单 保存 打印 选择 需求 查阅 新增 修改 地址 查看 审批 消审 转换 试样 白样 删除 改样 平样 册样 领样 重试 补做 延期 说明 查询 刷新 关闭 退出 首页 尾页 排序 查找

核价单号 批号 缺信 核价 状态 工艺 转后 转后 面积差 开发人 客户 品名 楞型 产品规格 箱型 径别 产品类别 产品编号 核价 式样 试样 类别 只数 申请 交样日 试 用科

**添加新的产品**

报价产品信息

报价单号: \_\_\_\_\_ 客户编号: [ ] 产品名称: [ ] 数类

产品规格: [ ] 数类 成型规格: [ ] 数类 楞型: [ ] 数类 层数: 0 数类

成型方式: [ ] 数类 接合方式: [ ] 数类 径别: 内径 数类 箱型: [ ] 数类

客户配料: [ ] 数类 包装要求: [ ] 数类

客供资料: [ ] 数类 参照样箱项: [ ] 数类 计价单位: [ ] 数类

印刷色数: 0 数类 印刷方式: [ ] 数类 着色占比: [ ] 数类 印网线数: 0 数类

客求指标: 抗压 [ ] 数类 耐破Kpa: 0 数类 戳穿J: 0 数类 边压N/m: 0 数类

粘合M/楞m: 不需 厚度mm: 不需 最小含水率%: 不需 最大含水率: 不需 客求箱重g: 0 ~ 0 数类

有否配套件: 无 数类 配套件外购件实样: [ ] 数类

生产外购件: [ ] 数类 送货外购件: [ ] 数类

送货地址: [ ] 数类 卸货方式: [ ] 卸货环境: [ ] 纸板号: [ ] 核价方式: [ ]

客户现价: 0 期望价: 0 结算币种: 人民币 约定汇率: [ ] 无期望价折外币: [ ] 当月 汇率: 6.435500 开票小数位: [ ]

年单个总量 (万): [ ] 数类 每批量 (万): [ ] 数类 常规产品: [ ] 数类 外币价: 0 折人民币: [ ]

内装物名称: [ ] 数类 内物包装物: [ ] 数类 内装物重kg: 0 数类 内物装箱温度: [ ]

内装物实样: 无 堆仓时间(天): [ ] 数类 堆高数(箱): 0 数类 堆放环境: [ ] 数类

验货手段: [ ] 数类

运途环境: [ ] 运途时间(小时): [ ] 内装辅助物: [ ] 状态: 未批

说明: [ ] 每包只数: 0 客品包装方式: 人工

送货允差: [ ] 0 销售类别: 内销 原属客户: [ ] 不批

加工工序 附件列表

行号	工序	设备类型	指定机台	废品率	试机片	准备时间	工时单产	应计时产	标准时产	加工系数	批号

保存[S] 取消[C] 用料 用料及公式 公式[G] 复制核价产品 外购件 复制工艺产品 重新生成[R] 验收储存方式 信息名称呈红色为无法取到

添加[A] 插入[I] 删除[D]

Ready

开始 PowerBuilder sql - 记事本 PowerBuilder 晟泰企业资源 110825: 《信... Foxmail 11:51





# Ô Ã µ C ê Î A' G j & • N M, Â V % Ö

## 3.2、试样管理

■ 晟泰企业资源计划系统 - [试样产品管理 [w\_prod\_sample\_main] 004-013]

文件(F) 操作(O) 查看(V) 窗口(W) 帮助(H)

菜单 保存 需求 查阅 转换 添加 改品 修改 资料 删除 重做 申请 撤回 取消 核对 审核 消审 查看 隐附 未领 查产 查询 首页 尾页 导出 刷新 关闭 排序 查找 退出

刷新查询结果 [F5]

进度状态	样单状态	样品状态	试样编号	客户	品名	楞型	箱型	规格	配料	试样类别	试样次数	试样数量	申请交样日	确定交样日	核对结果	核对人	复核人	复核结果	实际完成日	完成样品	样箱出厂
------	------	------	------	----	----	----	----	----	----	------	------	------	-------	-------	------	-----	-----	------	-------	------	------

**产品工艺设计**

**产品试样信息**

试样编号: \_\_\_\_\_ 次数: 0 客户编号: \_\_\_\_\_ 申请交样日: 0000-00-00

多纸板  单纸板 品名: \_\_\_\_\_ 试别: \_\_\_\_\_ 箱型: X01 确定交样日: \_\_\_\_\_

客户尺寸: \_\_\_\_\_ 径别: \_\_\_\_\_ 几拼: 1 资料来源: 常用公式 资料号: \_\_\_\_\_ 要样数: 0

规格尺寸: \_\_\_\_\_ 配料号: \_\_\_\_\_

楞型: \_\_\_\_\_ 成本克重: \_\_\_\_\_

产品编号: \_\_\_\_\_ 面纸备注: \_\_\_\_\_ 里纸备注: \_\_\_\_\_  里纸可拼单位: 只

开槽  模切 模板号: \_\_\_\_\_ 每模片数: 1 模板费: \_\_\_\_\_ 加工数: \_\_\_\_\_ 净尺寸: 0 × 0

特殊制板规格: \_\_\_\_\_ × \_\_\_\_\_ 压线: 1 压线规格: \_\_\_\_\_ 开槽规格: \_\_\_\_\_

试样提示: \_\_\_\_\_ 试样规格: \_\_\_\_\_ × \_\_\_\_\_

重点提示: \_\_\_\_\_ 试样: 印版费 \_\_\_\_\_ 模版费 \_\_\_\_\_

前道提示: \_\_\_\_\_ 后道提示: \_\_\_\_\_ 面积差异 \_\_\_\_\_

印商检号: \_\_\_\_\_ 印版费 \_\_\_\_\_ 加工数 \_\_\_\_\_ 色号 1-5 \_\_\_\_\_

接合方式: \_\_\_\_\_ 钉式: \_\_\_\_\_ 提手孔: \_\_\_\_\_ 总量(万只) \_\_\_\_\_ 单个总量(万只) \_\_\_\_\_ 每批量(万只) \_\_\_\_\_

客求标准

抗压 \_\_\_\_\_ 耐破 \_\_\_\_\_ 戳穿: 0.00 粘合: \_\_\_\_\_ 厚度: \_\_\_\_\_ 含水率: \_\_\_\_\_ ~ \_\_\_\_\_

内控标准: 抗压 \_\_\_\_\_ 耐破 \_\_\_\_\_ 戳穿: 0 粘合: 0 边压 \_\_\_\_\_ 厚度: 0  测试否 下单: 新建

备注: \_\_\_\_\_ 高质系数: \_\_\_\_\_ 堆码试验强度:  合格  不合格

重试说明: \_\_\_\_\_ 重试类型: \_\_\_\_\_

套色: \_\_\_\_\_ 纸板编号: \_\_\_\_\_

加工工序 | 附件列表 | 纸板列表

行号	工序	设备类型	专用机台	废品率	试机废片数	准备时间	加工系数	总编数(万只)	专用系数(粘箱待味)	工时单产	应计工时单产	工序标准时产
					0		1		0	0	0	0
					0		1		0	0	0	0

共0种

共2条工序 0

保存[S] 取消[C] 用料[L] 辅料[L] 复制[C] 重新生成[B] 添加[A] 插入[I] 删除[D] 设置[E]

红色 完成样品=0 0

Ready

开始 PowerBuilder sql - 记事本 PowerBuilder 晟泰企业资源 110825: 《信... Foxmail 11:55





# Ô Ã µ C ê Î A' G j & • N M, Â V % ò Ö

## 3.3、订单管理

晟泰企业资源计划系统 - [销售订单管理[w\_sale\_order\_main]003-016]

文件(F) 操作(O) 查看(V) 窗口(W) 帮助(H)

菜单 需求 查阅 增加 修改 删除 检索 确认 细查 保存 否认 委外 消费 变更 工艺 库存 送货 完成 审核 查询 刷新 关闭 排序 首页 下页 上页 尾页 退出

状态 品状 核价 特 特核 复核 错误类型 订单号码 客户 数未认变未认 类别 多 等 委 送货日期 品名 产品简称 产品规格 订单明细号 喷头 楞型 库存 外销 订货款 取消数 变更类别 完成率

### 添加新的纸箱销售订单

订单编辑  订单浏览

**订单客户信息**  
 订单号码: 1108X0398 客户编号: [ ] 单类型: [ ]  急单  
 订货日期: 11-08-23 12:35 接单时间: 00-00-00 00:00 延迟原因: [ ]  
 普通订单  备货订单  最后订单 销售计划开始日: [ ]

**订单产品信息**  
 产品规格: [ ] 产品名称: [ ]  
 产品简称: [ ] 产品类型: [ ] 单位: [ ]  
 楞形: [ ] 配料号: [ ]  
 配料信息: [ ]  
 <未变更> 原产品编号: [ ]  
 核价方式:  固定价 单价: [ ] 成本价: [ ] 占比: [ ]  
 客户料号: [ ] 喷头: [ ]  常规产品  新建  
 生产用外购: [ ] 送货用外购: [ ]

**订单明细信息** 不含税价  
 核销  价格类型 [ ] 不计价 [ ] 0.000000 订货数量: [ ]  
 等通知 送货日期: 11-08-25 16:30 地址: [ ]  
 调整单价: [ ] 0.000000 调价类型: [ ] 每片总价: 0.00  
 整批调价: [ ] .00 允差数: ±0 订货金额: [ ]  
 多次送货 库存数: 0 利用数: [ ] 0 合同号码: [ ]  
 赠送数量: [ ] 实际地址: [ ]  
 订单说明: [ ] 备注: [ ]

同产品连续录入(Q)

批量导入/录入  
 添加记录 删除记录  
 批量订单修改  
 录入修改保存  
 生成批量订单  
 放弃保存(Q)

新建订单 [N]  
 删除订单 [D]  
 新建产品 [P]  
 选择产品 [S]  
 高级选择 [G]  
 选择核价产品  
 修改产品 [M]  
 复制产品 [C]  
 修改简称 [T]  
 多次送货 [H]  
 保存明细 [S]

共0条要货明细 0 0已取消0

Ready

开始 PowerBuilder - s... sql - 记事本 PowerBuilder - s... 110825: 《信息化... 晟泰企业资源计划... 12:35





# Ô Ã µ C ê ÎA'Gj&•NM,Â V %o Ö

## 3.4、销售计划

晟泰企业资源计划系统 - [销售计划浏览 [v\_sale\_plan\_main]002-025]

文件 [F] 操作 [O] 查看 [V] 窗口 [W] 帮助 [H]

菜单 保存 导出 需求 查阅 添年 改年 分解 添月 添产 改产 比较 查看 审核 消审 期间 批准 消批 册产 注销 撤销 全删 统计 查询 刷新 明细 自动 关闭 排序 退出 查找

选	状态	销售员	客户	年份	月份	年保证计划	年挑战计划	月保证计划	月挑战计划	月产品计划 (万元)	换算全月完成	完成 (万元)	完成所属	完成与计划比	完成差额	计划与完成比	计划差额	计划差异率	计划差异说明	完成差异说明	月已计划 (万元)	占
---	----	-----	----	----	----	-------	-------	-------	-------	------------	--------	---------	------	--------	------	--------	------	-------	--------	--------	-----------	---

### 添加新的产品销售计划

客户	产品名称	产品规格	纸板编号	楞型	单价	特殊材料	1月	2月	3月	4月	5月	6月	7月	8月	9月	10月	11月	12月	计划总额	最近订
----	------	------	------	----	----	------	----	----	----	----	----	----	----	----	----	-----	-----	-----	------	-----

月计划有单价的为只, 否则为元 总额

部门: [ ] 客户: [ ] 年: 11年 产品下单>=2010-01-01 查询 复制去年: [ ] 保存 [S] 取消 [C] 添加 [A] 删除 [D]

共 0 项 特品 0 项 全部计划额 (万): [ ] 已审合计: [ ] 特品差异率: [ ] 元





# Ô Ã µ C ê Î A' G j & • N M, Â V % Ö

## 3.5、采购计划

晟泰企业资源计划系统 - [原纸采购计划评审表 [w\_paper\_buy\_plan\_rpt] 018-102]

文件 [F] 查看 [V] 窗口 [W] 帮助 [H]

菜单 保存 预览 标尺 缩放 页面 打印 需求 查询 期间 调整 精确 首页 下页 上页 尾页 排序 筛选 查找 刷新 关闭 退出

幅宽表 调整表 查当月 查询 按保险数更新 取消统计 查明细 克重 纸宽 汇总/明细 添加 汇总表 明细表 销售计划用纸更新

### 原纸采购计划评审表

原纸等级	幅宽	常用否	产品精确用纸宽详审														购期	配料码	状态		
产品名称	楞型	规格	计划数	均批量	预批量	标准宽	精确宽	批长	已精确	应精确	精确否	单层量	总重量	调整数	再调数						
63039580围板	B	595*72*70	10000	14000	0	1450	1450	688	是	是		148	443								
63028004纸箱恩巴机生产	B	270*163*170	50000	7271	0	2100	2090	1104	是	是	☑	2,350	7,051								
63028996衬板	B	298*197	50000	12100	0	1850	1800	401	是	是	☑	441	1,324								
63028995隔纸	O	1200*900	10000	5000	0	1200	930	6000	是	是	☑	1,674	1,674								
63028097纸箱	B	365*163*162	110000	7897	0	2150	2150	1494	是	是		6,627	19,882								
63028112纸箱	B	471*215*152	50000	7879	0	1950	1910	2227	是	是	☑	3,998	11,994								
63039653衬板	B	465*210	50000	9707	0	1950	1920	502	是	是	☑	735	2,204								
63028115纸箱	B	303*202*224	50000	8376	0	2200	2200	1761	是	是		3,425	10,275								
63028078纸箱	B	555*332*176	50000	4471	0	2100	2100	2029	是	是		7,058	21,173								
63912134元祖方雪	B	393*166*153	30000	4398	0	1700	1670	1019	是	是	☑	1,768	5,305								
63122407纸箱	B	270*163*195	50000	7247	0	2250	2240	1096	是	是	☑	2,508	7,524								
63122798衬板	B	305*225	230000	18721	0	2100	2050	640	是	是	☑	2,386	7,159								
63125355衬板	B	240*160	60000	12486	0	1500	1470	336	是	是	☑	352	1,056								
63126654元祖方雪纸箱	A	345*270*190	20000	5006	0	1950	1930	1604	是	是	☑	2,409	7,227								
63126653隔板	B	340*265	100000	31054	0	1400	1100	2665	是	是	☑	1,399	4,196								
63127322纸箱	B	315*210*230	5000	7275	0	2300	2280	1091	是	是	☑	466	1,397								
63127324垫板	A	310*205	80000	12547	0	1900	1870	436	是	是	☑	803	2,408								
63127326双槽隔板	B	310*108	60000	17677	0	2000	2000	308	是	是		309	928								
63127325单槽隔板	B	205*108	120000	37155	0	2000	2000	428	是	是		410	1,230								
63028062小可爱多	B	342*158*145	250000	10415	0	1900	1900	1814	是	是		12,255	36,765								
63129468纸箱	B	246*166*182	40000	8700	0	2200	2170	1254	是	是	☑	1,854	5,561								
总 774 条									774												

共 0 条

中 极品五笔





# Ô Ã µ C ê Î A' G j & • N M , Â V % ò Ö

## 3.6、服务管理

■ 晟泰企业资源计划系统 - [送货计划安排 [w\_dlvj\_plan\_main]021-004 计划日期: 2011-08-23]

□ 文件 [F] 送货计划 [E] 送货明细 [M] 查看 [V] 窗口 [W] 帮助 [H]

菜单 需求 查阅 前日 日期 后日 计划 汇总 删除 安排 显示 查询 分裂 合并 不足 下达 打印 补送 迟因 过滤 保存 申请 确认 出勤 刷新 排序 关闭 退出

**客户维护**

送货计划单主表信息

送货计划: \_\_\_\_\_ 停车位置: \_\_\_\_\_

送货地区: \_\_\_\_\_ 送货距离: \_\_\_\_\_ 0 公里

车辆编号: \_\_\_\_\_ 实际车号: \_\_\_\_\_

车 主: <未知> 车辆规格: \_\_\_\_\_

装车人员: \_\_\_\_\_ 卸货人员: \_\_\_\_\_

装运时间: 11-08-23 13:06 送货司机: <未知>

整车面积: \_\_\_\_\_ 0 平米 出发时间: 00-00-00 00:00

更改发车极限时间 发车极限时间: 00-00-00 00:00

送货返回登记 [F] 送货面积: \_\_\_\_\_ 0 平米

返回时间: 00-00-00 00:00 装车类型: \_\_\_\_\_

运 费: \_\_\_\_\_ 0.00 附加费: \_\_\_\_\_ 0.00 类型: \_\_\_\_\_

部门费用: \_\_\_\_\_ 责任部门: \_\_\_\_\_

备 注: \_\_\_\_\_

保存 [S] 取消 [C]  连续添加 [A]

全部车辆	08/23 03:00 001	08/23 03:00 002
沪AJ3890 发车	苏EM4021 发车	
装:周小强, 周兵	装:张新斌, 卸:张	
8986 m2 90%	5210 m2 104%	3776 m2 76%

取消送货	状态	顺序	客户	产品名称	产品规格
否	送货			SL-BZX-M11 包装箱	1680*1045*100
否	送货			SL-BZX-M11 包装箱	1683*1053*100

类型	送货明细	送货信息	订单明细	产
	0000773040		1108160077	345
	0000773039		1108160078	345

1家客户 已选中: 2783平米 余: 2427平米 合计: 1500 5,210





# Ô Ã µ C ê Î A' G j & • N M, Â V % ò Ö

## 3.7、销售实现

■ 晟泰企业资源计划系统 - [销售开票管理 [w\_sale\_inv\_main]024-002]

□ 文件 [F] 发票批号 [B] 销售发票 [I] 查看 [V] 窗口 [W] 帮助 [H]

菜单 需求 查阅 批号 生成 新建 编辑 删除 复制 红冲 审核 消审 打印 可开 排序 查找 刷新 关闭 退出

发票批号	客户	开票方	记帐编号	发票批号	发票号码	客户	送货日期	发票类型	价税合计	不含税额	税率	税金	核销金额	开票方	经办人	备注																																					
<div style="border: 1px solid black; padding: 5px;"> <p><b>发票信息维护</b></p> <p><b>发票主表信息</b></p> <p>发票编号: _____ 发票批号: _____ 发票号码: _____</p> <p>开票客户: _____ 开票方: &lt;同客户&gt;</p> <p>平均送货日期: 2011-08-23 开票记帐日期: 0000-00-00 汇总项: _____</p> <p>发票类型: _____ <input type="checkbox"/> 附发票清单 税率: 17.00% 单价位数: 11</p> <p>所属期间: _____ 备注: _____</p> <p style="text-align: right;">保存 [S] 取消 [C] <input type="checkbox"/> 连续添加 [L]</p> <p><input checked="" type="radio"/> 含税价 [Y] <input type="radio"/> 不含税价 [N] 开票提醒天数: _____</p> <table border="1" style="width: 100%; border-collapse: collapse;"> <thead> <tr> <th>顺序</th> <th>品名</th> <th>规格</th> <th>单位</th> <th>数量</th> <th>不含税价</th> <th>不含税额</th> <th>税率</th> <th>税金</th> </tr> </thead> <tbody> <tr> <td></td> <td></td> <td></td> <td></td> <td>0</td> <td>.00</td> <td></td> <td>0 0%</td> <td>0</td> </tr> <tr> <td></td> <td></td> <td></td> <td></td> <td>0</td> <td>.00</td> <td></td> <td>0 0%</td> <td>0</td> </tr> <tr> <td colspan="8" style="text-align: right;">共2条明细</td> <td>0</td> <td>0.00</td> </tr> </tbody> </table> <p style="text-align: right;"> <input style="margin-right: 5px;" type="button" value="汇总 [M]"/> <input style="margin-right: 5px;" type="button" value="添加 [A]"/> <input style="margin-right: 5px;" type="button" value="插入 [I]"/> <input style="margin-right: 5px;" type="button" value="复制 [C]"/> <input style="margin-right: 5px;" type="button" value="删除 [D]"/> <input style="margin-right: 5px;" type="button" value="折扣 [Z]"/> <input style="margin-right: 5px;" type="button" value="排序 [Q]"/> </p> </div>																	顺序	品名	规格	单位	数量	不含税价	不含税额	税率	税金					0	.00		0 0%	0					0	.00		0 0%	0	共2条明细								0	0.00
顺序	品名	规格	单位	数量	不含税价	不含税额	税率	税金																																													
				0	.00		0 0%	0																																													
				0	.00		0 0%	0																																													
共2条明细								0	0.00																																												

双击修改

Ready 开始 PowerBuilder - s... sql - 记事本 PowerBuilder - s... 110825: 《信息化... 晟泰企业资源计划... 13:12







# 3Doms 组织管理系统

## 3.8、货款管理

晟泰企业资源计划系统 - [客户应收账款龄分析 [w\_client\_ar\_age\_main]012-015 期间: 2011-10]

文件 [F] 操作 [O] 查看 [V] 窗口 [W] 帮助 [H]

菜单 保存 打印 预览 需求 查询 期间 锁定 统计 撤回 新龄 收款 周期 切换 上报 汇率 导出 奖励 首页 下页 上页 尾页 排序 筛选 查找 刷新 关闭 退出

客户每日应收款明细或回笼结算

### 2011年10月正常客户应收款分析资料

序号	销售员	客户类别	客户名称	备注	实际核算天数	核定回笼天数	上年欠款额	销售额			当年回笼分析			月末		下月应回笼		期末欠款按已占用月份分析										
								本月	累计	其中 其它额 扣额	金额		欠款额	金额	已占 天数	其中 超期额	10月	9月	8月	7月	6月	5月	5月以前					
											本月	累计												本月	累计	(元)		
			合计	责任人合计																								

客户应收账款龄分析

文件 [F] 操作 [O] 查看 [V] 窗口 [W] 帮助 [H]

应收款回笼考核结算

销售员	维护员	客户编号	客户简称	分户结算额	主管额	回笼额	未收额	回笼积数	已收积数	未收积数	票据扣额	票据扣额	结算积数	提前天数	结算总额
			合计	责任人合计											

奖励额 = 结算积数

查明细

开始 | PowerBuilder... | sql - 记事本 | PowerBuilder... | 110825: 《信... | 晟泰企业资源... | PB小助手 3.5... | 13:32





Ô Ã µ C ê ÎA'Gj&•NM,Â V %o Ö

4 Ã,Â Û1u)Ú Ö

一月太久、只争每点





# Ô Ã μ C ê ÎA'Gj&•NM,Â V %o Ö

## 4.1、指标落实

晟泰企业资源计划系统 - [目标管理[w\_work\_aim\_main\_new]014-007]

文件[F] 查看[V] 窗口[W] 帮助[H]

菜单 保存 另存 导出 预览 打印 需求 查阅 更新 增改 分解 考核 首页 下页 上页 尾页 排序 筛选 查找 刷新 图表 关闭 退出

日期: 2011-01 到 2011-01-01 到 2011-12-31 部门: [下拉] 查询 [图标] 请每月月初进行统计 统计并保存 修改后保存  全部得分 支援生产人工确认 支援生产查询 [图标] 在完成差异说明中 编辑或修改数据后 按[修改后保存]  汇总\明细  行增高

### KPI指标分解

序号	项目名称	单位	标准值	年必保 指标	分解后 必保	年争取 指标	分解后 争取	1月 必保	2月 必保	3月 必保	4月 必保	5月 必保	6月 必保	7月 必保	8月 必保	9月 必保	10月 必保	11月 必保	12月 必保	1月 争取	2月 争取	3月 争取	4月 争取	5月 争取	6月 争取	7月 争取	8月 争取	9月 争取
				0	0		0	0	0	0	0	0	0	0	0	0	0	0	0	0	0	0	0	0	0	0	0	0
				0	0		0	0	0	0	0	0	0	0	0	0	0	0	0	0	0	0	0	0	0	0	0	0
				0	0		0	0	0	0	0	0	0	0	0	0	0	0	0	0	0	0	0	0	0	0	0	0
				0	0		0	0	0	0	0	0	0	0	0	0	0	0	0	0	0	0	0	0	0	0	0	0
				0	0		0	0	0	0	0	0	0	0	0	0	0	0	0	0	0	0	0	0	0	0	0	0
				0	0		0	0	0	0	0	0	0	0	0	0	0	0	0	0	0	0	0	0	0	0	0	0
				0	0		0	0	0	0	0	0	0	0	0	0	0	0	0	0	0	0	0	0	0	0	0	0
				0	0		0	0	0	0	0	0	0	0	0	0	0	0	0	0	0	0	0	0	0	0	0	0
				0	0		0	0	0	0	0	0	0	0	0	0	0	0	0	0	0	0	0	0	0	0	0	0
				0	0		0	0	0	0	0	0	0	0	0	0	0	0	0	0	0	0	0	0	0	0	0	0
				0	0		0	0	0	0	0	0	0	0	0	0	0	0	0	0	0	0	0	0	0	0	0	0
				0	0		0	0	0	0	0	0	0	0	0	0	0	0	0	0	0	0	0	0	0	0	0	0
				0	0		0	0	0	0	0	0	0	0	0	0	0	0	0	0	0	0	0	0	0	0	0	0
				0	0		0	0	0	0	0	0	0	0	0	0	0	0	0	0	0	0	0	0	0	0	0	0
				0	0		0	0	0	0	0	0	0	0	0	0	0	0	0	0	0	0	0	0	0	0	0	0

必保差 0 争取差 0

Ready 开始 [任务栏图标] PowerBuilder - s... sql - 记事本 PowerBuilder - s... 110825: <信息化... 晟泰企业资源计划... 14:24





# Ô Ã µ C ê Î A' G j & • N M, Â V % ò Ö

## 4.2、关注每点

晟泰企业资源计划系统 - [目标管理 [w\_work\_aim\_main\_new]014-007]

文件 [F] 查看 [V] 窗口 [W] 帮助 [H]

菜单 保存 另存 导出 预览 打印 需求 查阅 更新 更改 分解 考核 首页 下页 上页 尾页 排序 筛选 查找 刷新 图表 关闭 退出

2011-08 日期 2011-08-01 到 2011-08-23 部门 信息部 查询 请每月初进行统计 统计并保存 修改后保存 全部得分 支援生产人工确认 支援生产查询 在完成差异说明中编辑或修改数据后按[修改后保存] 汇总\明细 行增高

程序开发及时率

状态	提出情况描述	开发要点 或 错误原因分析	类别	应完成时间	开发完成时间	开发人 错责人	开延 扣分	应完成 测试时间	测试需 分钟	测试完 成时间	测试人 错责人	测试 扣分	确认错 责任人	提或验 错责人	需求编号
可验	为了支撑IT利润指标所采取的重要策略之行动计划之一而提供查询窗口；对采购和销售部有重大意义的管理创新工作；即原纸采购计划按销售产品月计划的特殊门幅统计查询	新增功能涉及面广，需在相关数据库中增加信息和修改相关程序，完成后需进行测试，如可行则还需修改计划用料等程序	延迟	08-13 23:59			3	08-13 23:59	120	08-13 19:00					1107200002
			错误												

Ready

开始 PowerBuilder - s... sql - 记事本 PowerBuilder - s... 110825: 《信息化... 晟泰企业资源计划... 14:58





Ô Ã µ C ê Î A' G j & • N M , Â V % Ö

5 Ã),, 1u)Ú Ö

灵活调度、实时控制





# 主生产计划

## 5.1、生产计划

晟泰企业资源计划系统

文件 [F] 操作 [O] 查看 [V] 窗口 [W] 帮助 [H]

主生产计划管理 [w\_mps\_main]013-005

菜单 预览 需求 查询 日期 检索 未定 确认 保存 计划 试样 补做 取消 特料 首页 下页 上页 尾页 排序 筛选 查找 刷新 关闭 退出

状态	客户	产品名称	产品规格	楞型	纸板规格	急	委	实订数	利用数	剩余数	订货	等	装车时间	到货日期	送货	已生产	总订数	取消数	实收数	开票数	变更情况	类别	喷头	产品类别	订	
新															新		275				需要同意			附件	邮	
新								400	800						新	400	800				需要同意			附件	邮	
新									40						新	40	40				需要同意			附件	口	
新									12						新		12							附件	邮	
新									1,500						新	1,500	1,500			需要同意			附件	邮		
新									14						新		14						附件	邮		
新								60	360						新	60	360			需要同意			附件	邮		
新								4,000	8,034						新	4,000	8,034	4,000		需要同意			纸箱	传		
新									105						新		105						纸箱	传		
新									36,000						新		36,000						纸箱	传		
新									600						新		600						纸箱	邮		
新									1,200						新		1,200						纸箱	邮		
新									600						新		600						纸箱	邮		
新									600						新		600						纸箱	邮		
新									600						新		600						纸箱	邮		
新									600						新		600						纸箱	邮		
新									600						新		600						纸箱	邮		
新									150						新		150						纸箱	邮		
新									6,500	7,200					新	6,500	7,200	5,649		需要同意			纸箱	邮		
新									2,700	5,000					新	2,700	5,000	3,438		需要同意			纸箱	邮		
新									4,340	20,500					新	4,340	20,500			需要同意			纸箱	邮		
新									4,000						新		4,000			需要同意			纸箱	邮		
新									28,500						新		28,500			需要同意			纸箱	邮		
新									5,500						新		5,500			需要同意			纸箱	邮		
新									1,235	1,500					新	1,235	1,500	1,458	1,458	需要同意			纸箱	传		
新									120						新		120			需要同意			纸箱	邮		
新									18,500	22,500					新	18,500	22,500	5,000		需要同意			纸箱	邮		
																503,430										

**主生产计划**

**订货明细信息**

订单号: 1108050130    订单号码: 1108X0088    订货日期: 2011-08-05  
 销售员: 销售五部    订货客户:    产品规格: 478\*399\*157  
 产品编号: 33023X0585    品名唛头: 4D\_OTP01\_031纸箱  
 类别: 普通箱    箱型: 异型箱    楞型: C    配料号: ATS ATS W4B  
 日期:    变更说明:   

**生产计划信息**

订货数量: 5,000    利用库存: 0    取消数量: 0    送货允差: ±    急单  
 赠送数量: 0    总需求量: 5,000    已计划数: 2,700    剩余数量: 2300    普通订单  
 计划标准允差率: 3.000    本次计划: 2,300    最小数 2421    最大数 2600  
 加工日期: 11-08-23    生产批号: J110823?118    委托加工    常规产品  
 入库时间: 11-08-26 01:00    是否物理检验     检验类型:  按产品  特殊用料

主要货明细    B 纸板列表    工艺流程    生成加工单

工序	顺序	名称	纸板规格	单位产量	单位面积	计划数(最大)	利用库存	最小生产数	加工	加工
制板	1	4D_OTP01_031纸箱	1802*577	1.802	1.0398	2,450	150	2281	4,685	1.00
印刷	2	4D_OTP01_031纸箱	1802*577	1.0398	1.0398	2,540	0	2391	2,641	1.00
粘箱	3	4D_OTP01_031纸箱	1802*577	1.00	1.0398	2,540	0	2391	2,540	1.22
全检	4	4D_OTP01_031纸箱	1802*577	1.0398	1.0398	2,540	0	2391	2,641	1.80

删除 [D]    排序 [Q]

双击'利用库存'    150

共3个批号





# Ô Ã µ C ê Î A' G j & • N M, Â V % Ö

## 5.2、信息维护

■ 晟泰企业资源计划系统

文件[F] 操作(O) 查看(V) 窗口(W) 帮助(H)

计划日期[2011-08-23] 活动

菜单 预览 需求 查阅 前日 日期 下日 切换 编辑 提示 废品 修改 删除 核准 取消 未处 品质 排序 筛选 查找 刷新 关闭 帮助 退出

所有工序

- ZB 制板
- FZ 分纸
- YX 压线
- YX2 二压线
- KC 开槽
- MQ 模切
- YS 印刷
  - 1号印甲
  - 1号印乙
  - 4号印甲
  - 4号印乙
  - 5号印甲
  - 5号印乙
  - 6号印甲
  - 6号印乙
  - 12号印甲
  - 12号印乙
  - 13号印甲
  - 13号印乙
  - 15号印甲
  - 15号印乙
- YS2 二印刷
- CF 拆片
- BT 裱彩印纸
- BT2 贴彩标
- ND 粘胶带
- NDS 贴可撕带
- NH 粘箱
- ZD 装订
- NG 粘盖钉
- FX 返修
- QJ 全检
- CD 插合
- BZ 包装
- DB 打包

生产日报信息录入 ---- 1号印甲 [10131011]: 2011-08-23

序号	加工批号	客户	产品名称	产品规格	纸板规格	总数量	产前退 上道修	本道 不良	产前 不良	产后退 道废品	待处 理数	产后退 上道修	次数	上道班组	备注
1	1108225040														
2	1108225044														
3	1108223074														
4	1108223050														
5	1108223057														
6	1108225043														
7	1108236010														
8	1108233003														
9	1108233001														
10	1108235009														
11	1108235011														
12	1108235010														
13	1108225068														
共13个批次															
条 查产量 未确认 差异: 9 未完成: 0 红色为效率异常 的有总计 3 条请检 查修改															
	加工批号	客户	产品 印生产日期	品名	规格	纸板规格	楞型	最后 订单	可打包 零头	最高 车速	常规 产品	工序	最大 计划数	最小 计划数	面纸名称
	1108233004			PC700194趣多多3KG散装	375*290*185	1382*491 A				0	是	印刷、开槽	2,794	2,715	170吉安T美[200
	1108233002		2011-08-	PC005302 (1400)闲趣1KG	565*339*295	1869*651 A					是	印刷、开槽	4,120	4,040	170吉安T美[200
	1108233008		2011-08-	PC005826 (1395)闲趣原味	350*295*285	1343*593 A					是	印刷、开槽	3,081	3,031	170吉安T美[185
	1108233013		2011-08-	PC007712 (2373)闲趣3公	348*274*233	1307*529 A					是	印刷、开槽	2,105	2,030	170吉安T美[165
	1108225040		2011-08-	PC005334 (1419)香葱苏打	420*255*245	1407*515 A					是	印刷、开槽	2,030	1,980	170吉安T美[160
	1108225044		2011-08-	PC005304 (1398)甜趣100	405*350*217	1567*583 A					是	印刷、开槽	2,070	2,020	170吉安T美[180
	1108225044														
	1108225044														
	1108223074														
	1108223074														

加工数=交库数+产前后道废品+本道废品+待处理数+产后退上道修+产后退道修+特来数

查计划

多准/确认  
数据换位  
刷新F5  
添加[A]  
删除[D]  
人员[G]  
60天漏检率  
查上道堆数  
保存[E]  
实时打卡  
打卡确认  
停机 错误  
安全提报  
印模版信息  
查夜班同墨色  
保存前道班组  
退回品处理  
工艺提醒  
打印[F12]  
添加F12  
刷新F5  
关闭[C]  
空闲 3 分钟





# Ô Ã µ C ê Î A' G j & • N M, Â V % Ö

## 5.3、信息采集

■ 晟泰企业资源计划系统

文件[F] 操作[O] 查看[V] 窗口[W] 帮助[H]

■ 计划日期[2011-08-22] 活动

菜单 预览 需求 查询 前日 日期 下日 切换 编辑 提示 废品 修改 删除 核准 取消 未处 品质 排序 筛选 查找 刷新 关闭 帮助 退出

序号	加工批号	客户	产品名称	产品规格	纸板规格	总数量	产前提上道修	本道不良	产前不良	产后面道废品	待处理数	产后面道修	次数	上道班组	备注	核准人
■ 生产信息自动采集																
工作日	班组	生产批号	自动计数	开始时间	结束时间	生产时间	平均车速	工作时间								
2011-08-22	3号线甲	1108223001	884	11-08-22 08:22	11-08-22 08:40	18	49	600								
		1108223002	424	11-08-22 08:40	11-08-22 09:06	26	17									
		1108223003	29	11-08-22 09:06	11-08-22 09:07	1	41									
		1108223004	10	11-08-22 09:07	11-08-22 09:07		46									
		1108223005	2261	11-08-22 09:07	11-08-22 10:08	61	37									
		1108223006	14	11-08-22 10:08	11-08-22 10:09	1	37									
		1108223007	1212	11-08-22 10:09	11-08-22 10:35	26	46									
		1108223008	18	11-08-22 10:35	11-08-22 10:35		68									
		1108223009	3630	11-08-22 10:35	11-08-22 12:21	106	34									
		1108223010	22	11-08-22 12:21	11-08-22 12:21		83									
		1108223011	5	11-08-22 12:21	11-08-22 12:22	1	15									
		1108223012	2003	11-08-22 12:22	11-08-22 12:46	24	80									
		1108223013	21	11-08-22 12:46	11-08-22 12:47	1	79									
		1108223022	3	11-08-22 12:47	11-08-22 12:47		11									
		1108223023	6	11-08-22 12:47	11-08-22 12:47		16									
		1108223014	2293	11-08-22 12:47	11-08-22 13:27	40	58									
		1108223015	138	11-08-22 13:27	11-08-22 13:29	2	60									
		1108223017	1455	11-08-22 13:29	11-08-22 14:01	32	45									
		1108223016	2467	11-08-22 14:01	11-08-22 14:36	35	72									

单位面积 报废类型 经办人 日志编号 备注

Ready 开始 PowerBuilder - s... Microsoft PowerP... sql - 记事本 PowerBuilder - s... 晟泰企业资源计划... 20:43







# Ô Ã µ C ê Î A' G j & • N M , Â V % Ö

## 5.4、品质控制

■ 晟泰企业资源计划系统

文件 [F] 操作 [O] 查看 [V] 窗口 [W] 帮助 [H]

计划日期 [2011-08-23] 活动

菜单 预览 需求 查询 前日 日期 下日 切换 编辑 提示 废品 修改 删除 核准 取消 未处 品质 排序 筛选 查找 刷新 关闭 帮助 退出

所有工序	序号	加工批号	客户	产品名称	产品规格	纸板规格	总数量	产前退 上道修	本道 不良	产前 不良	产前后 道废品	待处 理数	产后退 上道修	次数	上道班组	备注	核准人
+	1	1108225040												1	5号线甲	印刷、开槽	谭茉莉
+	2	1108225044												1	5号线乙	印刷、开槽	谭茉莉
+	3	1108223074												1	3号线乙	印刷、开槽	谭茉莉
+	4	1108223050												1	分压甲	印刷、开槽、模孔	谭茉莉
+	5	1108223057												1	3号线乙	印刷、开槽	谭茉莉
+	6	1108225043												1	5号线乙	印刷、开槽	谭茉莉
+	7	1108236010												1	中转仓库	印刷、开槽	谭茉莉
+	8	1108233003												1	3号线甲	印刷、开槽	谭茉莉
+	9	1108233001												1	3号线甲	印刷、开槽、粘箱、包装	谭茉莉
+	10	1108235009												1	5号线甲	印刷、开槽	谭茉莉
+	11	1108235011												1	5号线甲	印刷、开槽、模切	谭茉莉
+	12	1108235010												1	5号线甲	印刷、开槽、模切	谭茉莉
+	13	1108225068												1	5号线乙	印刷、模切	谭茉莉

### 不良品录入/修改

**不合格品录入**

日志编号:  客户名称:

加工批号:  纸板规格:

产品名称:  单位面积:

产品规格:  前道班组:

产生性质:  产生原因:

发现类别:  产前挑出  产前后道  本道产生

产生班组:  不良品数:

不良类型:  处理类型:

产生工序:  同责单位:

备注:  验证人:

最大报废总额: **50元**

最大报废权限: **50元**

不改 [N] 删除 [D] 添加 [A] 保存 [S] 退出 [C]

如有多出数时, 请先选: [损益数], 数量设为负数!

加工批号	状态	产生性质	发现类别	产生班组	数量	不良类型	处理类型	发现日期	班后
1108225040		日常	产前挑出				A1		
1108225040		日常	产前挑出				A1		

不良类型	经办人	日志编号	备注
高环	0822	0000745375	
起泡	0822	0000745376	
	0822	0000745377	
	0822	0000745379	
露瓦	0822	0000745380	
起泡	0822	0000745381	
	0822	0000745388	
	0822	0000745389	

时段 本道合计 产前合计 产前后道 总计 其中次品 上道处理 班后处理 合格品

当班 总计



Ô Ã µ C ê Î A' G j & • N M , Â V % ò Ö

## 5.5、过程检查

■ 晟泰企业资源计划系统

文件[F] 查看[V] 窗口[W] 帮助[H]

■ 生产计划查询[v\_work\_plan\_main]013-096

日期  制板计划  印刷计划  成型计划  产量对比  废品明细  客户产量  时间检查  印模分析

全部/不正常 时间 11-08-23 20:46 筛选

11-08-23 组 客户 差异率 40.00% 查询 印模 期间 2006-10

班组	加工批号	客户编号	产品名称	计划长米	实产长米	纸板规格	楞型	用料	选	计划最大数量	计划最小数量	原计划数	最大差异数	差
<p>合计 0 其中未做: 0 批 米 实产长米如果是“红字”，是不计算产量的! 0 0</p>														

Ready

开始 PowerBuilder - s... Microsoft PowerP... sql - 记事本 PowerBuilder - s... 晟泰企业资源计划... 20:47





# Ô Ã µ C ê Î A' G j & • N M, Â V % ò

## 5.6、班批分析

■ 晟泰企业资源计划系统

文件[F] 操作(O) 查看(V) 窗口(W) 帮助(H)

■ 班组生产分析 [v\_wc\_load\_day\_main] 016-049

菜单 保存 打印 预览 需求 查阅 前日 下日 定额 效率 奖金 切换 首页 下页 显示下一页 查找 刷新 关闭 退出

从 2011-08-21 个人厂  
到 2011-08-22 查询  
班组表 统计  
小组 效率趋势图  
全部班组只取最后一天

所有工序

- ZB 制板
- FZ 分纸
- YX 压线
- YX2 二压线
- KC 开槽
- MQ 模切
- YS 印刷
- YS2 二印刷
- CP 拆片
- BT 裱彩印纸
- BT2 贴彩标
- ND 粘胶带
- NDS 贴可撕带
- NH 粘箱
- ZD 装订
- NG 粘盖钉
- FX 返修
- QJ 全检
- CD 插合
- BZ 包装
- DB 打包

班组	标配人数	上班人数	工作小时	总人工	定额工产	每工实际工产	生产效率	无产分钟	无产占比	停产分钟	差异分钟	异常提示	工作日	夜班	定额班产	应计定额产	考核产量	考产比	定额小时	工时单产	基本量	加
3号线甲	17	17.0	10.00	20.00	2,220	1,938	87%						08-22		37,740	41,933	38710	-8%	9.00	3,871		
3号线乙	17	17.0	11.58	24.61	2,220	1,399	63%							是	37,740	48,559	34444	-29%	9.00	2,974		
5号线甲	17	16.0	10.00	20.00	2,220	2,028	91%								37,740	41,933	40564	-3%	9.00	4,056		
5号线乙	17	17.0	11.00	23.38	2,220	2,424	109%							是	37,740	46,127	56658	23%	9.00	5,151		
1号印甲	5	5.0	10.00	5.63	8,800	9,201	105%								44,000	55,000	51756	-6%	8.00	5,176		
1号印乙	5	5.0	11.25	6.09	8,800	9,187	104%							是	44,000	61,875	55985	-10%	8.00	4,976		
6号印甲	5	5.0	10.00	5.63	8,800	8,680	99%								44,000	55,000	48823	-11%	8.00	4,882		
6号印乙	5	5.0	11.50	6.25	8,800	11,426	130%							是	44,000	63,250	71415	13%	8.00	6,210		
12号印甲	7	7.0	10.00	7.88	6,290	5,688	90%								44,000	55,000	44795	-19%	8.00	4,480		
12号印乙	7	7.0	11.50	10.00	6,290	4,596	73%							是	44,000	63,250	45961	-27%	8.00	3,997		

效率低于 80%占比 35% 289 489 查出勤 平均效率 92% 停产 1.2% <- 停产占比 双击可显示生产时间等检查窗口

批号	客户	产品名称	型号	产品规格	工序	加工总刀数	人数	同号	开始时间	结束时间	同时	加工分钟	其中换单	生产效率	预计考产	长时停分	短暂停分	效率异常说明	工艺系数	应计单人加工分钟	工序说明	最大计划数	标准计划数	最小计划数	比计划差	考核差异
223001		PC700418趣多	A	423*215*252	制板	370	15		22 08:22	22 08:46		24		40%	595				1.15	360	制板	1400	1300	1374	73	
223004		PC007716 (21)	A	350*260*217	制板	270	15		22 08:22	22 09:06	1	44		59%	1,597				1.15	660	制板	1030	940	989	29	
223003		PC700194趣多	A	375*290*185	制板	285	15		22 08:22	22 09:06	1								1.15		制板	1100	1000	1059	40	
223002		PC700419趣多	A	423*215*252	制板	424	15		22 08:22	22 09:06	1								1.15		制板	1100	1000	1039	596	58
223008		PC005307 (140)	A	545*340*296	制板	1070	15		22 09:07	22 10:08	1	61		136%	5,128				1.15	915	制板	3150	3000	3060	60	
223005		PC005302 (140)	A	565*339*295	制板	1395	15		22 09:07	22 10:08	1								1.15		制板	4120	4000	4050		
223008		PC005333 (14)	A	380*260*198	制板	500	15		22 10:09	22 10:35	1	26		125%	2,007				1.15	390	制板	1991	1910	1941	9	
223007		PC005482 (15)	A	380*260*198	制板	790	15		22 10:09	22 10:35	1								1.15		制板	3110	3000	3080	16	
223011		PC704101外销	A	490*285*258	制板	615	15		22 10:35	22 12:21	1	106		79%	5,166				1.15	1,590	制板	1785	1670	1701	35	
223010		PC005304 (139)	A	405*350*217	制板	1055	15		22 10:35	22 12:21	1								1.15		制板	3100	3000	3040	22	
223009		PC005826 (139)	A	350*295*285	制板	1395	15		22 10:35	22 12:21	1								1.15		制板	4120	4000	4050		
223013		PC703798乐之	A	300*205*210	制板	1250	15		22 12:22	22 12:46	1	24		233%	3,459				1.15	360	制板	4950	4800	4832	24	
223022		DB69-02726B	A	1300*690	制板	100	15		22 12:22	22 12:46	1								1.00		制板	170	150	163	30	

共26批 时间差异: 134 分钟 合计 总人数 7.0 上班分钟 600 466 84% 37,368 0 查计划 179





# Ô Ã µ C ê Î A' G j & • N M , Â V % ò Ö

## 5.7、生产统计

晟泰企业资源计划系统 - [生产统计[w\_work\_stat\_main]016-005]

文件[F] 操作(O) 查看(V) 窗口(W) 帮助(H)

菜单 另存 导出 预览 打印 需求 查阅 统计 首页 下页 上页 尾页 排序 刷新 关闭 帮助 退出

日期: 2011-08-23 查询条件:

可生产天数: 可用机台数:

查找:

各班组生产日报表	班组月工时单产比较	指定日期工时单产比	废品率趋势图	制板产量及其结构
制板月产量结构	产品楞型结构图	每月日夜班单产比较	日夜班单产比较汇总	制板折合单刀长米
油墨领用分月分析	油墨领用期间分析	原纸损耗明细查询	原纸损耗汇总查询	时产、废品率月汇总

请选择期间

- 2011年08月
- 2011年07月
- 2011年06月
- 2011年05月
- 2011年04月
- 2011年03月
- 2011年02月
- 2011年01月
- 2010年12月
- 2010年11月
- 2010年10月
- 2010年09月
- 2010年08月
- 2010年07月
- 2010年06月
- 2010年05月
- 2010年04月
- 2010年03月
- 2010年02月
- 2010年01月
- 2009年12月
- 2009年11月
- 2009年10月
- 2009年09月
- 2009年08月
- 2009年07月
- 2009年06月
- 2009年05月
- 2009年04月
- 2009年03月
- 2009年02月
- 2009年01月
- 2008年12月
- 2008年11月

生产日统计-全自动

选择要统计的查询条件

开始日期: 2011-08-23 结束日期: 2011-08-23

加工中心:

产量统计[S]

理论用纸和其他统计[S]

打印[E]

查看[E]

复制[E]

保存

关闭[E]

Ready

开始 PowerBuilder - s... Microsoft PowerP... sql - 记事本 PowerBuilder - s... 晟泰企业资源计划... 21:21





Ô Ã µ C ê Î A' G j & • N M , Â V % Ö

6 ã ï u 1 u ) Ú Ö

点点关联、适时示控





# Ô Ã µ C ê Î A' G j & • N M, Â V % ò Ö

## 6.1、单项下达

晟泰企业资源计划系统

文件[F] 操作[O] 查看[V] 窗口[W] 帮助[H]

工作笔记本 [v\_wp\_task\_day\_main\_2]052-015

菜单 保存 需求 查阅 类别 得失 上期 本期 下期 切换 导入 复制 创设 新增 添加 修改 变更 查询 显示 过滤 删除 首页 尾页 帮助 刷新 关闭 退出 短信 必做 查找 排序 筛选

### 任务/提案/建议

月份: 2011-08

序号	项序	任务提出	任务/建议内容 (双击可全屏显示)	任务/建议目标 (双击可全屏显示)	要求完成时间	评审信息	任务名称(主题)	标准分数
1	1	评审日期	活动名称			评审结果	评审人	10.00
新建	考核别	任务类别				重要程度	创建人	
多部	任务执行类别	年计划				重要		
多人	任务类型					紧急程度	提出日期	
	具体操作							

#### 添加新记录

**任务基本信息**

任务类别: 综合日会    任务类型: 设备管理    执行类别: 具体操作

任务背景或来源活动名称: \_\_\_\_\_ 分段计划否:

提出人: \_\_\_\_\_ 提出日期: 11-08-23

责任人: \_\_\_\_\_ 责任部门: \_\_\_\_\_ 跟踪人: \_\_\_\_\_

开始日期: 11-08-23 22:38    完成日期: \_\_\_\_\_ 验证人: \_\_\_\_\_

考核类别: 改善考核    单位考核分: \_\_\_\_\_

原月份: 11年08月    新月份: \_\_\_\_\_    考核单位: \_\_\_\_\_    GS权重: \_\_\_\_\_

策略或任务/建议内容: \_\_\_\_\_

紧急程度: 一般

任务/建议计划目标: \_\_\_\_\_

汇报要求: \_\_\_\_\_

共同责任人: \_\_\_\_\_

需资源1: \_\_\_\_\_ 金额1 (万元): \_\_\_\_\_

需资源2: \_\_\_\_\_ 金额2 (万元): \_\_\_\_\_

评审人: \_\_\_\_\_    评审日期: 11-08-23    状态: 新建    创建人: \_\_\_\_\_

保存[S]     取消[C]

连续添加[A]

极品五笔

开始 PowerBuilder - s... Microsoft PowerP... sql - 记事本 PowerBuilder - s... 晟泰企业资源计划... 22:39





# Ô Ã µ C ê Î A' G j & • N M, Â V % ò Ö

## 6.2、多部群发

昆泰企业资源计划系统

文件[F] 操作[C] 查看[V] 窗口[W] 帮助[H]

工作笔记本 [v\_wp\_task\_day\_main\_2] 052-015

任务/提案/建议

月份: 2011-08

状态	序号	项序	评审日期	活动名称	责任部门	提出部门	提出人	任务/建议内容 (双击可全屏显示)	任务/建议目标 (双击可全屏显示)	要求完成时间	评审信息	任务名称(主题)	标准分数
新建	1	1	2011-8-23 0	考核别	2号印甲	系统管理员	系统管理员	8月份工作总结	对完成差的项目应采取改善措施	从 09-10-01 到 2011-09-05 00:00 指定完成日 00-00-00	评审结果 重要程度 重要 创建人	办公软件引进和实施	10.00
多部				任务类别	主要责任人	共同责任人	其它责任人						
多人				任务执行类别	驾驶员001								
				具体操作	跟踪人		验证人						
				日常工作	系统管理员		系统管理员						

责任部门及人选择

部门简称	选	姓名	部门编号
总经办	<input checked="" type="checkbox"/>		1140
生产部	<input checked="" type="checkbox"/>		101
技术部	<input checked="" type="checkbox"/>		103
销保部	<input checked="" type="checkbox"/>		105
销售一部	<input checked="" type="checkbox"/>		107
销售二部	<input checked="" type="checkbox"/>		108
销售三部	<input checked="" type="checkbox"/>		109
销售五部	<input checked="" type="checkbox"/>		111
销售六部	<input checked="" type="checkbox"/>		112
信息部	<input checked="" type="checkbox"/>		115
财务部	<input checked="" type="checkbox"/>		117
企管部	<input checked="" type="checkbox"/>		120
销售八部	<input checked="" type="checkbox"/>		124
客管部	<input checked="" type="checkbox"/>		125
生产部	<input checked="" type="checkbox"/>		101
品质部	<input checked="" type="checkbox"/>		102
设备部	<input checked="" type="checkbox"/>		104
总经办	<input type="checkbox"/>		1140
企划部	<input checked="" type="checkbox"/>		11402
人资科	<input type="checkbox"/>		1142
综合办	<input type="checkbox"/>		18

极品五笔

开始 | PowerBuilder - s... | Microsoft PowerP... | sql - 记事本 | PowerBuilder - s... | 昆泰企业资源计划... | 22:30





## 6.3、安全防患

晟泰企业资源计划系统 - [安全管理[w\_safety\_affair\_main]052-022]

文件[F] 操作(O) 查看(V) 窗口(W) 帮助(H)

菜单 另存 预览 需求 查阅 添加 修改 删除 复制 请假 确认 首页 下页 上页 尾页 排序 筛选 查找 查询 刷新 关闭 退出

编号	类别	类型	主管部门	责任部门	主要责任人	主要受害人	受害人数	伤亡损失额	工伤假	现请假至	其它损失额	发生时间	发生地点	处理日期	确认人	创建人	创建日期	状态	备注
----	----	----	------	------	-------	-------	------	-------	-----	------	-------	------	------	------	-----	-----	------	----	----

**添加新记录**

**编辑安全事件**

事件编号: 0000000165 发生时间: [ ] 事件类别: 安全事件

发生地点: [ ] 事件类型: [ ]

责任部门: [ ] 责任人: [ ] 受害者: [ ]

事件描述: [ ]

原因分析: [ ]

受害人数: 0 工伤损失额: [ ] 其它损失额: [ ]

处理时间: [ ] 提报人: 陆仁元

备注: [ ]

保存[S]  取消[C]

连续添加[A]

合计: 0 次 损失总额: [ ]

开始 | 极品五笔 | PowerBuilder - s... | sql - 记事本 | Microsoft PowerP... | PowerBuilder - s... | 晟泰企业资源计划... | 9:04







# 目标管理

## 6.4、改善提高

晟泰企业资源计划系统 - [目标管理[w\_work\_aim\_main\_new]014-007]

文件(F) 查看(V) 窗口(W) 帮助(H)

菜单 保存 另存 导出 预览 打印 需求 查阅 更新 增改 分解 考核 首页 下页 上页 尾页 排序 筛选 查找 刷新 图表 关闭 退出

2011-08 日期 2011-08-01 到 2011-08-31 部门 信息部 查询 请每月初进行统计并保存 修改后保存 全部得分 支援生产人工确认 支援生产查询 在完成差异说明中编辑或修改数据后按[修改后保存] 汇总\明细 行增高

月指标值维护

类别	序号	项目名称	必保目标描述	必保目标	挑战目标	KPI权重	单位	单位扣分标准	GS计划数	KPI GS	其它	混合项(内控项)	统计对应发生数	应控发生数描述	当月应控	累计应控发生数
KPI	1	程序开发及时率	≥ 91%	91%	96%	15%	%		3							
	2	数据库数据备份率														
	3	系统程序错误次数														
	4	信息贡献目标达成														
	5	信息数据丢失次数														
	6	程序严重错误次数														
	7	网硬安全事故次数														
	8	系统功能重复开发														
	9	骨干流失人数														
	10	环安综合事故次数														
	11	消防事故次数														
	12	员工满意度														
	13	改善计划未及时整														
GS	1	8月5日前根据6月2讨论结果,完善允和批合并等综合测														
	2	8月22日前根据销售具体要求,完成应的相关程序完善														
	3	8月31日前对以往开的,完成8条以上的														

**添加新记录**

任务基本信息  
 任务类别: 目标管理 任务类型: 制度建设 执行类别: 具体操作  
 任务背景或来源活动名称: 分段计划否  
 提出人: 系统管理员 提出部门: 2号印甲 提出日期: 11-08-23  
 责任人: 系统管理员 责任部门: 2号印甲 跟踪人: 系统管理员  
 开始日期: 11-08-23 22:47 完成日期: 验证人: 系统管理员  
 考核类别: GS考核 单位考核分: 10.0  
 原月份: 11年08月 新月份: 11年08月 考核单位: 分/天 GS权重: 20.0%

策略或任务/建议内容:  
 修改信息管理系统管理制度  
 紧急程度: 一般  
 任务/建议计划目标:  
 汇报要求:  
 共同责任人:  
 需资源1: 金额1(万元)  
 需资源2: 金额2(万元)  
 评审人: 评审日期 11-08-23 状态: 新建 创建人 陆仁元

保存[S] 取消[C] 连续添加[A] 变更 删除

gs的权重和扣分

Ready

开始 PowerBuilder - s... Microsoft PowerP... sql - 记事本 PowerBuilder - s... 晟泰企业资源计划... 22:51





# Ô Ã µ C ê Î A' G j & • N M, Â V % ò Ö

## 6.5、自动提醒

晟泰企业资源计划系统

系统登录[S] 功能[F] 报表[R] 任务[T] 窗口[W] 更新日志 帮助[H]

主菜单窗口 [w\_graph\_main]0002

运行 工作 登录 密码 新建 保存 需求 报表 查找 排序 筛选 打印 关闭 退出 关于

- 全部已注册模块
  - 001 基础数据管理
  - 002 客户关系管理
  - 003 销售订单管理
  - 004 产品数据管理
  - 005 原纸库存管理
  - 006 原纸供应商管理
  - 007 机物料管理
  - 008 备用纸板库存管理
  - 009 成品出入库管理
  - 010 纸板出入库管理
  - 012 应收帐管理
  - 013 生产计划管理
  - 014 决策支持系统
  - 015 人事部门管理
- 通讯服务管理
  - [001-008] 系统错误查询
  - [001-01-001] 系统用户管理
  - [001-01-002] 系统注册表管理
  - [001-01-003] 功能管理
  - [001-01-004] 用户角色管理
  - [001-01-007] 报表定义管理
  - [001-01-008] 现场录入角色管理
  - [001-01-009] 公司计算机IP一览
  - [001-013] 程序开发管理
  - [001-014] 计算机允许登录ERP系统用户管理
  - [001-016] 权限及授权代理管理
  - [001-017] 系统开发信息
  - [001-02-001] 数据窗口管理
  - [002-001] 客户浏览/维护
  - [002-002] 客户添加
  - [002-003] 客户查询
  - [002-004] 新建客户管理
  - [002-005] 客户地址管理
  - [002-006] 客户送货允差率等评审
  - [002-007] 新单位登记情况表
  - [002-008] 意向客户放弃登记情况
  - [002-009] 新单位登记情况报表
  - [002-010] 客户运费定义报表
  - [002-011] 客户开票信息查询
  - [002-012] 客户产品信息查询
  - [002-013] 客户库存产品数量查询
  - [002-016] 客户浏览查询报表
  - [002-017] 客户属性维护
  - [002-018] 客户使用俄卡查询
  - [002-019] 客户销售成本分析
  - [002-021] 客户产品批次允差率查询
  - [002-022] 客户地址审核窗口
  - [002-023] 客户产品用料及价格查询
  - [002-024] 客户产品面积信息管理
  - [002-025] 销售计划
  - [002-029] 按客户行业查询产量及
  - [002-030] 按原纸类型查询客户原
  - [002-031] 客户允差数查询
  - [002-032] 客户信息维护
  - [002-035] 客户名称查看报表
  - [002-039] 客户资料财务信息审核

[w\_clew] 提示

有 16 条新建纸板订单未确认, 请在原纸订单中确认! 功能号 [005-056]

您有: 今天 [2] 项任务需完成! 今天 [2] 项稽核! 功能号 [052-015]

有 16 条需求请处理! 功能号 [001-017]

极品五笔

开始 PowerBuilder - s... Microsoft PowerP... sql - 记事本 PowerBuilder - s... 晟泰企业资源计划... 23:21





# Ô Ã µ C ê Î A' G j & • N M, Â V % ò Ö

## 6.6、完成验收

■ 晟泰企业资源计划系统

文件[F] 操作[O] 查看[V] 窗口[W] 帮助[H]

■ 工作笔记本 [v \_wp\_task\_day\_main\_2] 052-015

菜单 保存 需求 查阅 类别 得失 上期 本期 下期 切换 导入 复制 创设 新增 添加 修改 变更 查询 显示 过滤 删除 首页 尾页 帮助 刷新 关闭 退出 短信 必做 查找 排序 筛选

状态	主责人	同责人	任务类别	任务类型	考核类别	任务目标 (选中本项双击)	要求完成时间	完成结果	完成时间	最终结果	验证时间	实际完成时间	责任部门	提出部门	提出人	追踪人	验证人
完成			总办例会	制度建设									总经办	总经办			
完成			总办例会	薪资福利									总经办	总经办			
完成			总办例会	制度建设									总经办	总经办			

■ 任务修改完成验收查询

**任务基本信息**

任务类别: 总办例会    任务类型: 薪资福利    执行类别: 具体操作    提出日期: 11-03-21

任务背景或来源活动名称:

提出人:    提出部门: 总经办    责任人:    责任部门: 总经办    原月: 2011-03    新月:

开始日期: 11-03-21 10:43    完成日期: 11-04-16 23:59    指定日期: 00-00-00 00:00    单项计划数:    是否分设计划:

任务内容: 关于焦点俱乐部, 4月中旬前将现有的材料整理出来, 4月底形成正式文件, 作为例行制度确定下来。

任务目标:

汇报要求:

需资源1:    金额1 (万元)

需资源2:    金额2 (万元)

考核类别:    考核单位:    单位考核分: 0    跟踪人    验证人    评审人

次责任人:    重要程度: 重要    紧急程度: 一般

完成结果:    全部完成    完成时间: 11-03-21 00:00    状态: 结案    确认类别:    同意    确认人:

完成情况: 完成, 已把之前的资料整理后发给发顾总。

验证情况: 制度已生效

验证结果: 基本完成    首验时间:    终验日期:    实际完成:    保存

共有: 3 条    生日榜:    查询日期: 11-08-23

极品五笔

开始    PowerBuilder - s...    Microsoft PowerP...    sql - 记事本    PowerBuilder - s...    晟泰企业资源计划...    23:11





Ô Ã µ C ê Î A' G j & • N M , Â V % Ö

7 Ã 4½ 1 u) Ú Ö

数据说话、重在可信





# Ô Ã µ C ê Î A' G j & • N M, Â V % Ö

## 7.1、标准制订

■ 晟泰企业资源计划系统

文件[F] 操作(O) 查看(V) 窗口(W) 帮助(H)

■ 加工中心统计参数管理[w\_wc\_stat\_parm\_main]016-006

菜单 另存 需求 查询 上月 期间 下月 增加 修改 删除 复制 导出 排序 筛选 查找 查询 刷新 关闭 帮助 退出

期间	工序	加工中心	名称	产量单位	考核对象	设备类型	额定工作小时	额定考核产量	单位产量奖金	标配人数	考核系数	每工定义加量	调节系数	调节原因	每批定义加量	每只提手孔加量	换算比率	头子每只加量	筒芯每只加量	每种变化加量	小于800米加量	单色挂版加量	双色挂版加量			
2011-08	返修	1011311	整修组甲	只		返修组	8.00				5	1.00	1000000													
		1011312	整修组乙	只		返修组	8.00					5	1.00	1000000												
	全检	1011411	全检组甲	只	组	全检组	8.00	2,600																		
		1011412	全检组乙	只	组	全检组	8.00	2,600																		
	制板	101221	3号线甲	米		制板线3#	9.00	37,740											150	300	100					
		101222	3号线乙	米		制板线3#	9.00	37,740											150	300	100					
		101241	5号线甲	米		ZB5	9.00	37,740											150	300	100					
	印刷	10131011	1号印甲	片		印刷开槽	8.00	44,000																		
		10131012	1号印乙	片		印刷开槽	8.00	44,000																		
		10131041	4号印甲	片		印刷开槽	8.00	44,000																		
		10131042	4号印乙	片		印刷开槽	8.00	44,000																		
		10131051	5号印甲	片		印刷开槽	8.00	44,000																		
		10131052	5号印乙	片		印刷开槽	8.00	44,000																		
		10131061	6号印甲	片		印刷开槽	8.00	44,000																		
		10131062	6号印乙	片		印刷开槽	8.00	44,000																		
		10131121	12号印甲	片		印开粘包	8.00	44,000																		
分纸	10141011	分压机甲	M2		分纸机	8.00	7,500																			
	10141012	分压机乙	M2		分纸机	8.00	7,500																			
	模切	10143011	1号圆压甲	片		圆压平	8.00	8,000	0.016000	4	1.75	1,800	000000			40		0.7736								
10143012		1号圆压乙	片		圆压平	8.00	8,000	0.016000	4	1.75	1,800	000000			40		0.7736									
10143021		2号圆压甲	片		圆压平	8.00	8,000	0.016000	4	1.75	1,800	000000			40		0.7736									
10143022		2号圆压乙	片		圆压平	8.00	8,000	0.016000	4	1.75	1,800	000000			40		0.7736									
10143051		1号芯车甲	片		芯纸车	8.00	7,500	0.012500	3	1.05	2,250	000000			270		1.1203									
10143052		1号芯车乙	片		芯纸车	8.00	7,500	0.012500	3	1.05	2,250	000000			270		1.1203									
10143061	2号芯车甲	片		芯纸车	8.00	7,500	0.012500	3	0.81	2,250	000000			380		1.1203										

共94个

**添加/维护制板流水线信息**

基本信息 | 统计参数

加工中心统计参数  
 加工中心: 101221 名称: 3号线甲  
 会计期间: 2011-08  按部门分摊  按小组分摊  
 产量单位: 米 负责人: [ ]  
 工序编号: 制板 设备类型: 制板线3#  
 缺省出勤: 07:30 ~ 22:47 标准配置人数: 17  
 额定考核产量: 37,740.00 额定工作小时: 9.00  
 单位产量奖金: 0.01859 设备维修基金: [ ]  
 每批定义加量: 50 每工定义加量: 1,996  
 机台系数: 1.10 调节系数: 1.000000  
 调节原因: [ ] 制板线前道奖金分摊比例: 0.620000  
 定额调整类型: [ ] 停用   
 备注: [ ] 工段长奖金分摊比例: 0.058000

确定[S] 取消[C] 工修改[G]

Windows Taskbar: 开始 | PowerBuilder - s... | Microsoft PowerP... | sql - 记事本 | PowerBuilder - s... | 晟泰企业资源计划... | 23:32





# Ô Ã µ C ê Î A' G j & • N M, Â V % ò Ö

## 7.2、定额维护

晟泰企业资源计划系统 - [产品工序参数变更[w\_prod\_step\_edit\_main]004-022]

文件[F] 操作(O) 查看(V) 窗口(W) 帮助(H)

菜单 保存 另存 预览 打印 需求 查询 全选 修改 增加 删除 恢复 换序 首页 下页 上页 尾页 排序 筛选 查找 查询 刷新 关闭 退出

工序: 印刷 客户: 42023 规格: 酸纤维 箱型: 规格: 类别: 全部 几拼箱: 全部 查询[S]

生产日期: 到2011-08-23 机台: 产品名称: 状态: 全部 新建 活动 超停 注销 取消 选表: 活动产品 修改注销 工时单产 易混标识 废品率

工序	产品名称	产品规格	纸板规格	产品编号	箱型	总长	总宽	面积	开槽规格	压线规格	楞型	原系数	工艺系数	粘箱综合系数	专用系数粘箱特殊	工时单产	每个报酬	其它机台最高车速	5号线最高车速	单位金额	模板
印刷	底板(新版)	1315*1570	1335*1570	42023X0008	平板	1315	1570	2.096	148*37*945*37*148	148*37*1200*37*	BB	1.00	1.00			5500	0.0040			0	42YP03
	顶板(新版)		1335*1570	42023X0009	平板	1315	1570	2.096	120*38*999*38*120	120*38*1254*38*	BB	1.00	1.00			5500	0.0040			0	42YP04
	围板(新版)	2520*720	2528*720	42023X0007	平板	2520	720	1.8202	898*1265*357	720	BB	1.00	1.00			5500	0.0040			0	42YY17
	围板A(新版08)		2528*720	42023X0013	平板	2520	720	1.8202	898*1265*357	720	BB	1.00	1.00			5500	0.0040			0	42YY17
	围板B(新版08)		2528*720	42023X0014	平板	2520	720	1.8202	898*1265*357	720	BB	1.00	1.00			5500	0.0040			0	42YY17

**修改工艺工序**

更改产品工序信息

产品编号: 42023X0008 工序: 印刷

客户名称: 规格: 1315\*1570

产品名称: 底板(新版)

加工系数: 1.00 工时单产: 1500

每批加量: 调整类型:

裸贴面积: 0

外购件: 手用膜(4762个产品用1KG):

专用机台: 辅助专用机台:

专用系数: 加工时间:

准备时间: 0 工序有效时间: 2049-12-31

5#线限速: 批加系数: 1.0000

其它机台生产限速: 片/分钟

保存[S] 取消[C]

共5个产品

开始 PowerBuilder - s... Microsoft PowerP... sql - 记事本 PowerBuilder - s... 晟泰企业资源计划... 23:42





# Ô Ã µ C ê Î A' G j & • N M, Â V % Ö

## 7.3、生产结算

■ 晟泰企业资源计划系统 - [按加工中心产量奖金计算 [v\_wc\_output\_main]030-002]

☐ 文件(F) 操作(O) 查看(V) 窗口(W) 帮助(H)

菜单 保存 另存 预览 需求 查阅 月份 重置 参数 保存 分摊 切换 确认 导出 工种 自动 排序 筛选 查找 刷新 关闭 退出

工作日: 2011-07

变	加工中心	工作日	额定小时	额定产量	应计额定产量	工作小时	考核产量	单位产量奖金	基本产量	加点产量	基本奖金	加点奖金	总奖金	部门编号	汇总人工	额定计算类别	实际人数	标准配置人数	主操作工影响系数	T	Wc	T
	3号线甲	2011-07-01	9.0	37740	37,740	10.00	36252	0.018590	37740	-1,488				101221	15.00	A	15.00	17.00	1.00	0	0	0
		2011-07-02	9.0	37740	37,740	10.00	47742	0.018590	37740	10,002					16.00	A	16.00	17.00	1.00	0	0	0
		2011-07-03	9.0	37740		0		0.018590								A		17.00	1.00	0	0	0
		2011-07-04	9.0	37740	37,740	11.70	39445	0.018590	37740	1,705					15.00	A	15.00	17.00	1.00	0	0	0
		2011-07-05	9.0	37740	37,740	9.88	40156	0.018590	37740	2,416					14.91	A	14.91	17.00	1.00	0	0	0
		2011-07-06	9.0	37740	37,740	10.00	35563	0.018590	37740	-2,177					14.83	A	14.83	17.00	1.00	0	0	0
		2011-07-07	9.0	37740	37,740	12.27	53362	0.018590	37740	15,642					15.88	A	15.88	17.00	1.00	0	0	0
		2011-07-08	9.0	37740	37,740	11.50	47279	0.018590	37740	9,539					17.00	A	17.00	17.00	1.00	0	0	0
		2011-07-09	9.0	37740	37,740	11.50	55045	0.018590	37740	17,305					16.97	A	16.97	17.00	1.00	0	0	0
		2011-07-10	9.0	37740		0		0.018590								A		17.00	1.00	0	0	0
		2011-07-11	9.0	37740	37,740	10.00	46447	0.018590	37740	8,707					17.00	A	17.00	17.00	1.00	0	0	0
		2011-07-12	9.0	37740	37,740	10.00	38183	0.018590	37740	443					17.00	A	17.00	17.00	1.00	0	0	0
		2011-07-13	9.0	37740	37,740	10.00	38260	0.018590	37740	520					16.00	A	16.00	17.00	1.00	0	0	0
		2011-07-14	9.0	37740	37,740	10.00	35132	0.018590	37740	-2,608					17.00	A	17.00	17.00	1.00	0	0	0
		2011-07-15	9.0	37740	37,740	10.00	43118	0.018590	37740	5,378					16.94	A	16.94	17.00	1.00	0	0	0
		2011-07-16	9.0	37740	37,740	12.00	56207	0.018590	37740	18,467					17.00	A	17.00	17.00	1.00	0	0	0
		2011-07-17	9.0	37740		0		0.018590								A		17.00	1.00	0	0	0
		2011-07-18	9.0	37740	37,740	11.67	30846	0.018590	37740	-6,894					15.56	A	15.56	17.00	1.00	0	0	0
共1056条记						793.4	48782085	合计: 41347652		6,691,626	240,359.98	53,349	293,709									

用户编号	姓名	个人系数	基本人工	加点人工	基本奖金	基本奖金	加点奖金	加点奖金	本日奖金	考核产量

极品五笔





# Ô Ã µ C ê Î A' G j & • N M, Â V % ò Ö

## 7.4、成本核算

晟泰企业资源计划系统 - [产品期间成本核算[w\_prod\_period\_cost\_main]]

文件[F] 操作(O) 查看(V) 窗口(W) 帮助(H)

成本 菜单 导出 预览 打印 需求 查阅 生成 全选 核算 客户 原纸 综合 删除 决策 均价 外购 首页 尾页 排序 查询 刷新 关闭 退出

期间: [ ] 类别: 月均价 [ ] 查询 [S] 显示总成本 [ ] 客户: [ ] 规格: [ ] 完成否 [ ]  
保存总成本 [ ] 品名: [ ]

状态	会计期间	客户	品名	规格	型号	生产数量	生产批次	标准成本	标准价格	制板批成本	印刷批成本	模切批成本	批油墨损失	质量成本	数量控制成本	单位油墨成本	废品面积	废品率	产品单位面积	单位原纸成本	单位工资成本	单位制胶成本	单位制
----	------	----	----	----	----	------	------	------	------	-------	-------	-------	-------	------	--------	--------	------	-----	--------	--------	--------	--------	-----

共0条期间成本

极品五笔

开始 | PowerBuilder - s... | Microsoft PowerP... | sql - 记事本 | PowerBuilder - s... | 晟泰企业资源计划... | 0:31







Ô Ã µ C ê Î A' G j & • N M , Â V % ò Ö

## 7.5、毛利分析

晟泰企业资源计划系统 - [产品期间成本核算[w\_prod\_period\_cost\_main]]

文件[F] 操作[O] 查看[V] 窗口[W] 帮助[H]

成本 菜单 导出 预览 打印 需求 查阅 生成 全选 核算 客户 原纸 综合 删除 决策 均价 外购 首页 尾页 排序 查询 刷新 关闭 退出

期间: \_\_\_\_\_ 产品成本 销售分析 客户毛利 类别: 月均价 查询[S] 显示总成本 客户: \_\_\_\_\_ 规格: \_\_\_\_\_ 保存总成本 品名: \_\_\_\_\_ 完成否: \_\_\_\_\_

### 月销售毛利结算汇总表(月均纸价)

销售员	客户名称	行业	销售额	直接成本	批板成本	装运费	总成本	车间经费	利息	销售费用	增值税	城建税及附加	毛利润	毛利占比	车间折旧	管理费用	净利润	净利占比
总计																		

极品五笔

开始 PowerBuilder - s... Microsoft PowerP... sql - 记事本 PowerBuilder - s... 晟泰企业资源计划... 0:34





# 目标管理

## 7.6、完成统计

晟泰企业资源计划系统 - [目标管理[w\_work\_aim\_main\_new]014-007]

文件(F) 查看(V) 窗口(W) 帮助(H)

菜单 保存 另存 导出 预览 打印 需求 请每月初进行统计 统计并保存 修改后保存 全部得分 支援生产人工确认 支援生产查询 在完成差异说明中编辑或修改数据后按[修改后保存] 汇总\明细 行增高

2011-06 日期 2011-06-01 到 2011-06-30 部门 生产部

序号	权重	项目名称	全年必保描述	当月必保描述	当月实际完成	当月完成比例	当月结果	累计实际完成	累计结果	上年同期累计完成	上年全年实际完成	对应发生数描述	当月对应	累计对应发生数	应控发生数描述	当月应控	累计应控发生数
1	10	5%	油墨节约率	生产效率													
2	11	5%	淀粉节约率	班组	生产效率	停产占比	考核产量	标准产量	标准人工	实际人工	折合人工	总量			总用油墨量		
3	8	5%	煤节约率	3、5号线甲	94.6%		2,098,034	2,220	944	998	998	总量			生产投入淀粉(折合)总量		
4	7	10%	生产原纸超标损耗	3号线乙	82.2%		983,617	2,220	443	539	539	总量			总用煤量		
5	14	5%	生产效率	5号线乙	98.1%		1,128,098	2,220	508	518	518	最佳损耗量			原纸超标损耗量		
				本序平均:	92.2%							用人工			实际耗用人工		粘箱组、贴胶带、拆垃圾
6	2	5%	生产数量误差率	1号印甲	91.3%		1,359,773	8,800	155	169	169	制数量			误差数量		成品库未批号单对单入
7	1	5%	生产计划达成率	1号印乙	93.9%		1,275,996	8,800	145	154	154	延迟批次			延迟批次		打包产品不及时入库加
8	22	5%	生产设备利用率	5号印甲	97.5%		1,217,704	8,800	138	142	142	工作时间			实际运转时间		
9	4	5%	报废率	5号印乙	82.3%		1,226,797	8,800	139	169	169	库加报废品总平>			废品总平米		
10	23		特采率	6号印乙	49.7%		24,424	8,800	3	6	6	库面积			特采品总面积		
11	24		返修率	12号印甲	88.0%		1,269,553	6,290	202	229	229	总加工数			各工序返修品总数		
12	28		员工满意度	12号印乙	102.4%		1,408,621	6,290	224	219	219				员工调查平均得分		
13	26		环安综合事故次数	13号印甲	95.2%		1,277,693	8,800	145	153	153				综合事故次数		
14	27		消防事故次数	13号印乙	87.7%		1,178,310	8,800	134	153	153				事故次数		
15	29		改善计划未及时整	15号印甲	88.4%		1,298,084	8,800	148	167	167				未按时整改数		
16	25		骨干流失人数	15号印乙	95.3%		1,346,050	8,800	153	161	161				流失人数		
				分压机甲	95.0%		732,553	7,500	98	103	103	选中行定义等					
				分压机乙	85.2%		522,775	7,500	70	82	82	未进行差异说明					有 4 项未进行差异说明
				1号圆压甲	101.9%		104,693	2,000	52	51	51						
				合计	96.1%	0.0%	06-01 至 06-30	8,021	8,627	8,345							

极品五笔

开始 PowerBuilder - s... Microsoft PowerP... sql - 记事本 PowerBuilder - s... 晟泰企业资源计划... 0:01





# 目标管理

## 7.7、指标考核

晟泰企业资源计划系统 - [目标管理[w\_work\_aim\_main\_new]014-007]

文件[F] 查看[V] 窗口[W] 帮助[H]

菜单 保存 另存 导出 预览 打印 需求 查阅 更新 增改 分解 考核 排序 筛选 查找 刷新 图表 关闭 退出

日期: 2011-06 到: 2011-06-30 部门: 采购部

请每月初进行统计 统计并保存 修改后保存 全部得分 支撑生产人工确认 支撑生产查询 说明中 编辑或修改数据后按[修改后保存] 行增高

序号	权重	项目名称	类别	月份	项目名称	必保目标	挑战目标	实际完成	延迟天数	权重	综合得分	单项得分	加减分	线性单位标准分	扣分标准	控发数描述	当月应控	累计应控发生数
1	4	10%	原纸周转率													均库存金额		
2	12	5%	辅料周转率	KPI	2011-04	原纸周转率				10%	9.11	91.14	1.14	10.00		均库存金额		
3	9	5%	进货检验合格率	KPI	2011-05	原纸周转率				10%	9.87	98.66	8.66	10.00		均库存金额		
4	13	10%	目标采购成本控制	KPI	2011-06	原纸周转率				10%	6.23	62.31	-27.69	10.00		合格批次		
										单项季度平均实绩及得分:								
5	14	10%	废料售价目标达成	KPI	2011-04	辅料周转率				5%	3.86	77.18	-12.82	6.67		实际采购成本		
6	15		采购原因损失额	KPI	2011-05	辅料周转率				5%	3.11	62.12	-27.88	6.67		纸实际售价		
7	21		采购被投诉次数	KPI	2011-06	辅料周转率				5%	2.72	54.49	-35.51	6.67		纸缺货代用损失额		
										单项季度平均实绩及得分:								
8	20		改善计划未及时整	KPI	2011-04	进货检验合格率(原纸)				5%	3.20	64.03	-25.97	6.67		数		
9	17		环安综合事故次数	KPI	2011-05	进货检验合格率(原纸)				5%	5.27	105.32	15.32	10.00		整改数		
10	18		消防事故次数	KPI	2011-06	进货检验合格率(原纸)				5%	5.50	110.00	30.00	10.00		故次数		
11	19		员工满意度	KPI		进货检验合格率(原纸)				5%	5.50	110.00	30.00	10.00		数		
										单项季度平均实绩及得分:								
12	16		骨干流失人数	KPI	2011-04	目标采购成本控制率				10%	9.27	92.70	2.70	5.00		查平均得分		
		40%	项目名称为红色时月实际完成为灰色	KPI	2011-05	目标采购成本控制率				10%	9.98	99.79	9.79	5.00		数		
				KPI	2011-06	目标采购成本控制率				10%	9.21	92.07	2.07	5.00			未录数	有 3 项未进行差异说明
										单项季度平均实绩及得分:								
				KPI	2011-04	废料售价目标达成率				10%	11.00	110.00	46.25	3.33				
				KPI	2011-05	废料售价目标达成率				10%	11.00	110.00	40.00	3.33				
				KPI	2011-06	废料售价目标达成率				10%	11.00	110.00	67.78	3.33				
										单项季度平均实绩及得分:								
				KPI	2011-04	采购原因损失额												
				KPI	2011-05	采购原因损失额												
				KPI	2011-06	采购原因损失额												
										单项季度平均实绩及得分:								
				KPI	2011-04	采购被投诉次数												
										总计								
										100%								
										96.8								

42.8: 总计 100% 96.8





# Ô Ã µ C ê ÎA'Gj&•NM,Â V %o Ö

## 7.8、任务考核

晟泰企业资源计划系统 - [目标管理 [w\_work\_aim\_main\_new]014-007]

文件 [F] 查看 [V] 窗口 [W] 帮助 [H]

菜单 保存 另存 导出 预览 打印 需求 查阅 更新 增减 分解 考核 首页 下页 上页 尾页 排序 筛选 查找 刷新 图表 关闭 退出

2011-06 日期 2011-06-01 到 2011-06-30 部 供应科 查询 请每月初进行统计 统计并保存 修改后保存 全部得分 支援生产人工确认 在完成差异说明中编辑或修改数据后按【修改后保存】 汇总\明细 行增高

序号	权重	项目名称	类别	月份	项目名称	必保目标	挑战目标	实际完成	延迟天数	权重	综合得分	单项得分	加减分	线性单位标准分	扣分标准	对应发生数	当月应控	累计应控发生数
1	4	10%	原纸周转率															
2	12	5%	辅料周转率	GS	2011-04	4月25日前收集不少于5家新供应商的信息,通过小样测试的数据,价格等进行对比对具有优势的供应商进行试用;			完成	10%	9.00	90.00		10.00	10.0			
3	9	5%	进货检验合格率															
4	13	10%	目标采购成本控制		2011-05	5月10日组织生产、技术对呆滞材料进行评审并实施;			完成	10%	9.00	90.00		10.00	10.0			
5	14	10%	废料售价目标达成			5月15日前组织相关人员对轴承采购标准进行评审			完成	10%	9.00	90.00		10.00	10.0			
6	15		采购原因损失额			5月25日前组织相关人员进行安全库存量评审;			完成	15%	13.50	90.00		15.00	15.0			
7	21		采购被投诉次数			5月15日前对辅料物资前12个月的出库数量、采购周期、单价等相关信息进行统计;			完成	10%	9.00	90.00		10.00	10.0			
8	20		改善计划未及时整理			5月底完成辅料采购管理制度的修订;			完成	15%	13.50	90.00		15.00	15.0			
9	17		环安综合事故次数			6月28日前与设备部对各类带子的采购标准进行评审,并确定材质、使用寿命及供应商;			完成	10%	9.00	90.00		10.00	10.0			
10	18		消防事故次数		2011-06	6月23日前与设备部对刀具的采购标准进行评审,并确定材质、使用寿命及供应商;			完成	15%	13.50	90.00		15.00	15.0			
11	19		员工满意度			6月1日前联系不少于5家客户对废纸出售进行投标,6月10日前完成废纸招标工作;			完成	10%	9.00	90.00		10.00	10.0			
12	16		骨干流失人数			6月底建立主要辅料采购价格申请、审批流程在系统中进行操作。			完成	15%	13.50	90.00		15.00	15.0			
		40%	项目名称为红色时月实际完成为灰色			6月8日组织生产、技术、品质对呆滞材料进行评审,得出使用意见,并且在6月30日前用完其中30吨的呆滞材料			完成	10%	9.00	90.00		10.00	10.0			
										单项季度平均实绩及得分:								
										GS 小计		80%		60%		54.0		
										总计		100%		96.8				

42.8:

未录数 1 有 3 项未进行差异说明

极品五笔

开始 PowerBuilder - s... Microsoft PowerP... sql - 记事本 PowerBuilder - s... 晟泰企业资源计划... 0:44





Ô Ã µ C ê Î A' G j & • N M , Â V % Ö

### 7.9、结算兑现

晟泰企业资源计划系统 - [薪资测算 [w\_empl\_wage\_main] 030-009]

文件 [F] 操作 [O] 查看 [V] 窗口 [W] 帮助 [H]

菜单 保存 需求 查阅 岗位 切换 最低 测算 差别 自粘 导出 排序 筛选 查找 查询 刷新 关闭 帮助 退出

行号	会计期间	部门编号	部门名称	用户编号	姓名	岗位简称	日工资	基本日工资	岗位工资	系数	多岗位	应工作日	基本人工	加点人工	晚退人工	法定天数	休息日	节假日	全勤奖	菜贴	晚班费	基本工资	绩效工资	加班工资	加点工资	工龄工资	高温费	翻经
共0条记录																												

Windows taskbar: 开始, PowerBuilder - s..., Microsoft PowerP..., sql - 记事本, PowerBuilder - s..., 晟泰企业资源计划..., 0:23





Ô Ã µ C ê Î A' G j & • N M , Â V % Ö

8 Ñ L š ä 1 u ) Ú Ö

全面集成、随需应变





# Ô Ã µ C ê ÎA'Gj&•NM,Â V %o Ö

## 8.1、全面集成

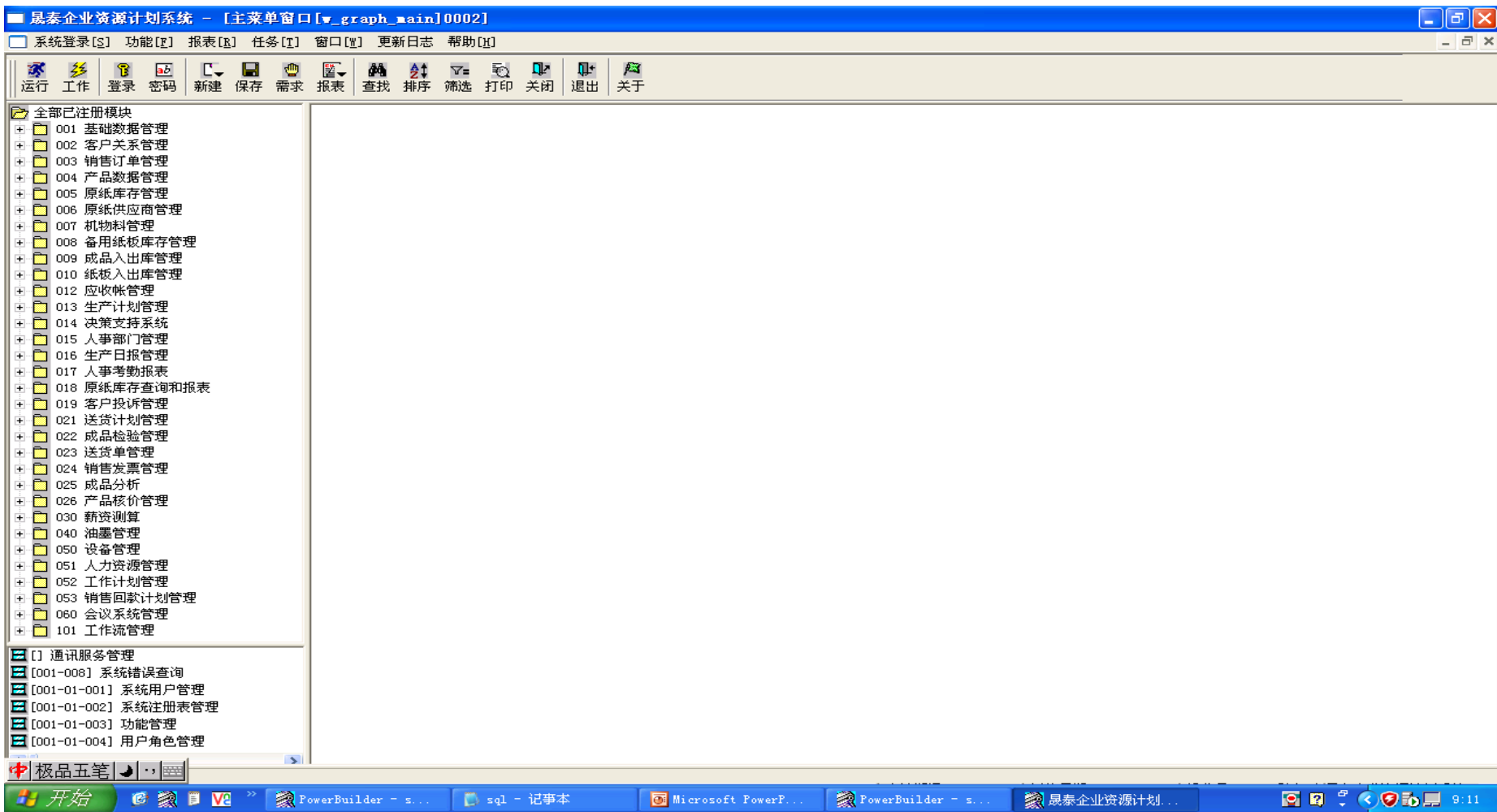



Ô Ã µ C ê Î A' G j & • N M , Â V % Ö

## 8.2、 随需应变

■ 晟泰企业资源计划系统

文件[F] 开发管理[M] 查看[V] 窗口[W] 帮助[H]

■ 系统开发信息主窗口 [v\_system\_espolder\_info\_main] 001-017

菜单 需求 查阅 修改 删除 审核 消审 确认 接受 记录 开发 测试 交验 验收 查看 查询 目标 行高 查原 处理 体会 刷新 查找 首页 尾页 关闭 退出

状态	类别	确认类别	提出人	审核人	提出类别	提出时间	提出情况描述	完成目标	要求完时	程序编号	所属主窗口	确认人	开发人	确认完成时间	开发类别	开发要点
共 0 条记录																

状态	行号	窗口	开发人	要求完成时间	开发要点	开发完成时间	开发描述	0, ' 确	测试完成时间	测试描
有 0 条明细										

中 极品五笔

开始 | PowerBuilder - s... | sql - 记事本 | Microsoft PowerP... | PowerBuilder - s... | 晟泰企业资源计划... | 9:14







# Ô Ã µ C ê Î A' G j & • N M, Â V % ò Ö

## 8.3、全面参与





Ô Ã µ C ê Î A' G j & • N M , Â V % ò Ö

9 ã / i | 1 u ) Ú Ö

控制严格、及时精确



# 9.1 ã öä' û ö



## 9.2 Æ:EQ G S Ö





# 、 Ã µ C ê Î A' Z/ß ' î Ö

1 Ñ Ô þ, Â Û Ö

<M6?Z, a, L Ä

2 Ñ ` / i õ ã Ö

1 Å Ü 0 Ô ¥ ×

2 Å 7¾ 4{ Ä

3 Ñ Ý û?U2ô Ö

1 Å . NZ Ð ×

2 Å ? ~ 8 × 1 u) Ú ×

3 Å <M6 – â Ä





Ý Ã þ 9 µ C ê Î A' G j & • Ö

1 Ã 2' 4 š 1 u) Ú # Å ê

2 Ã # à 1 u) Ú h \* ü





# 企业让生活更美好





# 3"Ä p!å „ %







谢谢!

